HERMANDAD DE BELÉN

Boletín Anual 2023
Pilas (Sevilla)

Año XXIII Boletín Informativo nº 23
Enero 2023

EDITA:

Venerable y Real Hermandad y Cofradía de la Santa Vera+Cruz, Madre de Dios de Belén Coronada y Santiago Apóstol.

Plaza de Belén, s/n . 41840 - Pilas (Sevilla).
Tfno. 955 752 774 / Whatsapp 624 550 803
secretario@hermandaddebelen.com
www.hermandadebelen.com
@hdaddeBelen
www.facebook.com/Hermandaddebelen
Hermandad de Belén Pilas

COLABORACIONES:
Pbro. D. Antonio J. Salvago Duarte
Dña. María Paz Sánchez Irizo
D. Juan Valladares Bernal
D. Fco. Jesús Moreno Ortega

FOTOGRAFÍAS:
D. Rafael Romero Rodríguez
D. Juan Valladares Bernal
D. Víctor M. Mudarra Fuentes
Archivo Hermandad

DISEÑO Y MAQUETACIÓN:
Juan Valladares Bernal

La Hermandad no se responsabiliza o se identifica con las opiniones vertidas por los colaboradores de este boletín.

PORTADA:
Fotografía del altar del S. Quinario al Stmo. Cristo de la Vera-Cruz en el L Aniversario de su hechura. 2022

TRASERA:
Fotografía de la Santísima Virgen de Belén en su Palio de Jueves Santo. Viernes Santo de 2022.
Autor: Juan Valladares Bernal

/SUMARIO/

4
Carta del **Hermano Mayor**

5
El Sacerdote

6-7
La Obra Social y de Caridad.

8-9
Nueva Junta de Gobierno y cargos de confianza.

11
Reparto de **Papeletas de Sitio 2023**

12-15
- El nuevo Manto de Jueves Santo.
-Costaleros de la Hdad.

16-17
El nuevo Simpecado de la Hermandad.

18 -19
Memoria Informativa 2022.

20
El nuevo Libro de Reglas.

22
Un balcón en el cielo.

23
Una inscripción para la Historia.

26-32
Cultos
- Solemne Novena Gloriosa
- Veneración a la Virgen
- Solemne Quinario
- Función de Santiago Apóstol
- Triduo de Coronación
- Cultos varios

33
Jura de Nuevos Hermanos 2023
Santa Cruz de Mayo 2023
VII Exaltación a la Virgen

34-35
Grupo Joven Vera-Cruz

36-37
Artículo **Esperanza Belenera**

38-40
Artículo **Los fajines de la Virgen**

42-43
Un Vía Crucis para la Historia.

44-45
La Música de la Hermandad.

48-53
Memorias Gráficas 2022

54-55
Hemeroteca:
El paso de Carreritas

56
Formaciones Musicales 2023

57
Necrológicas

58
PROCESIÓN DE GLORIA
DOMINGO DE CARRERITAS

Carta del Hermano Mayor

" Seguimos una dirección trazada por aquellos que trabajaron incansablemente por nuestra Hermandad"

D. Lázaro Ortega Hernández

Hermano Mayor

Queridos hermanos,

Siento un orgullo inmenso al dirigirme a vosotros, como Hermano Mayor de la Hdad. de Belén, a través de este boletín tan tradicional y emotivo para muchos. Siempre he leído con admiración las palabras de mis antecesores, imaginando que un día podría ser yo quien tendría el privilegio y la responsabilidad de haceros llegar esas palabras capaces de llenaros de ilusión, de felicidad y orgullo por pertenecer a esta Hermandad, de inculcar a todos las ganas de participar en ella, palabras que os abran el corazón para mejorar cada día como hermanos dentro de una comunidad cristiana cada vez más azotada por una sociedad falta de fe, y falta de respeto hacia quien sí la tiene.

Ante todo quisiera dar las gracias por la confianza depositada, en mí y en el resto de los Oficiales que componen esta nueva Junta de Gobierno, para dirigir una nueva etapa dentro de nuestra Hermandad. Desde el pasado mes de octubre en que tomamos posesión, renovados de ganas e ilusión, seguimos una dirección trazada por aquellos que trabajaron incansablemente por nuestra institución, dando continuidad a los proyectos y mejoras ya iniciados.

Queremos hacer posible nuevas ideas, nuevos propósitos que nos permitan seguir creciendo como Hermandad y Cofradía, para lo cual contaremos, sin duda, con esa ayuda incondicional de todos los hermanos que aportáis, de una forma u otra, todo lo necesario. Pondremos nuestro empeño en conducir por la senda correcta a esta gran familia que somos, siempre con la intercesión de Nuestra Madre de Dios de Belén y su divino Hijo, el Cristo de la Vera-Cruz; sin desviarnos del objetivo principal, que es andar el camino que nos lleva a Jesús, iluminados por la luz de Dios en el Sagrario, encomendándonos a su Santísima Madre en cada uno de los cultos que celebramos a lo largo del año, y ofreciendo la oportunidad a los hermanos de formarse en la caridad y la Fe cristianas.

Me gustaría aprovechar esta ocasión para dirigirme de manera especial a todos aquellos que participan directa y activamente en determinados ámbitos de la Hermandad, camareras, capataces, costaleros, diputados y penitentes, acompañamientos musicales y grupos corales que realzan nuestros cultos, floristas, hermanos que de manera desinteresada ayudan en la labores diarias de la misma, atendiendo a los fieles en la ermita, ayudando en las recolectas, en las limpiezas y ordenación de enseres, en la elaboración de nuestros altares, en la preparación de nuestras procesiones, y como no, a nuestro Grupo Joven, semillas para un futuro próspero de esta Santa Casa. A todos ellos quisiera darles las gracias por estar ahí e invitarles a seguir estando cerca de todos nosotros; juntos continuaremos ofreciendo a nuestro pueblo una Hermandad digna de su Patrona apud Deum, La Virgen de Belén Coronada.

Termino deseando a todos una Cuaresma y una Semana Santa plenas, período en el que renazcan nuestras almas y renovemos nuestras ganas de vivir llenos de amor cristiano, y que disfrutemos junto a nuestros Sagrados Titulares celebrando los días más importantes de nuestra Iglesia.

Carta del Director Espiritual

"EL GUSTO DE SER PUEBLO DE DIOS"

Pbro. D. Antonio J. Salvago Duarte

Párroco de Sta. María la Mayor y Director Espiritual de la Hermandad.

El pasado 27 de noviembre de 2022 era presentado en la Catedral de Sevilla el Plan Pastoral Diocesano (PPD) que marcará la vida de la Iglesia en Sevilla para los próximos 5 años. Al mismo tiempo nuestro obispo D. José Ángel nos hacía entrega de una carta pastoral de gran riqueza espiritual que supone una bocanada de aire fresco y de impulso del Espíritu para vivir y desarrollar dicho Plan Pastoral.

Recordemos también que seguimos inmersos en el proceso sinodal para "caminar juntos" que afronta ya su fase continental y que en el próximo año se celebrará en Roma. La Iglesia vive un tiempo de inquietud, ilusión, de renovación en el que todos somos protagonistas y responsables, todos llamados por el Señor a vivir juntos una misma fe, acogiendo y compartiendo lo mejor de nosotros.

El centro de la acción del PPD serán las parroquias, a las que concede una gran importancia como casa común de todas las realidades diocesanas, también de las Hermandades que viven su fe y espiritualidad en el marco de la vida parroquial y tienen que participar en ellas como miembros activos, sentirse familia parroquial, integrados en permanente comunión con el párroco y director espiritual y con todas las pastorales.

Durante este tiempo, la dinámica que seguiremos será la de trabajar puntos muy concretos expresados en el PPD y según las directrices de nuestro pastor que cada año nos irá marcando. Para este año, dentro del bloque "El gusto de ser Pueblo de Dios", D. José Ángel quiere poner el acento en la **propuesta nº 3: promover la integración de las Hermandades, los Movimientos y demás realidades diocesanas en la vida de la parroquia.** En base a eso, ¿qué papel juegan las Hermandades en la vida de la Parroquia? ¿Seremos capaces de unir ambas realidades en una como familia cristiana, sin divisiones, con la plena participación de sus responsables y de los hermanos? ¿Seremos capaces de acoger e integrar otras realidades en la vida de una Hermandad, saliendo de los propios límites tradicionales de acción?

El Señor nos pide una renovación. La constante revisión de vida para actualizarnos a la nueva realidad social de nuestro pueblo que todos debemos hacer. La Hermandad de Belén tiene una gran responsabilidad en esta acción. El trabajo de estos años atrás ha dado siempre fruto abundante, tenemos que seguir. Desde la Ermita, la devoción a sus Titulares, en concreto a nuestra Patrona aglutina la fe de un pueblo que está llamado a sentirse familia cristiana más allá de los límites de la Hermandad. En la medida que seamos capaces de aumentar nuestra capacidad de acogida de todos aquellos que se acerquen a nuestra Madre, seremos una Hermandad grande, fiel al mandato de Cristo, siguiendo el modelo de María. El fin, desde la Palabra y el discernimiento de la voluntad del Señor, será también romper los límites de la Hermandad, ya de por sí amplios, para hacer de nuestra Madre de Dios de Belén la devoción aún mayor de nuestro pueblo.

BELÉN, CASA DEL PAN

En la noche del 14 de septiembre de 2022 la Hermandad presentaba al pueblo de Pilas la **Obra social "Belén, casa del Pan".** Este proyecto de Caridad consistió en la donación de cuatro camas articuladas eléctricas completas y de dos grúas bipedestación.

Los artículos donados están valorados en unos nueve mil euros que han sido invertidos en una empresa pileña encargada de suministrar estos productos. Los artículos fueron entregados a la querida asociación ALUSVI de Pilas, quién lleva gestionando desde hace años la entrega y custodia de estas camas y grúas para los pacientes de cáncer y para las personas mayores que necesiten de ellas y no tengan recursos para comprarlas. Sin duda, todos los que hemos tenido a un familiar con la movilidad reducida por una enfermedad sabemos de la importancia y la ayuda de estas camas y grúas para el bienestar de los usuarios.

Del mismo modo, se hizo entrega de **mil euros a Cáritas Parroquial de Pilas** para su ejemplar e incansable labor de ayuda a los más necesitados de nuestra localidad.

Tras la intervención del Diputado de Caridad, y la firma de las actas de entrega de las donaciones del presidente de ALUSVI, D. Juan Real y la Directora de Cáritas Parroquial de Pilas Dña. Lourdes Anguas, el Hermano Mayor leyó un discurso de cierre de acto donde expresó lo siguiente:

"Qué tu mano izquierda, no sepa lo que hace la derecha", bien podría ser hoy un acto de esos en los que Jesús repudiaba a esos hipócritas que rezaban de pie en las sinagogas. Pero sin tratar con desdén el Evangelio, en esta Junta de Gobierno hemos decidido hacer público ante todos ustedes la obra social "Belén Casa del Pan", agarrándonos también a los Santos Evangelios, en el Evangelio de Lucas, Jesús dijo: "Nadie enciende una lámpara para luego ponerla en un lugar escondido o cubrirla con un cajón, sino para ponerla en una repisa, a fin de que los que entren tengan luz."

Ese es el verdadero y único sentido que tiene que hoy os mostremos el titánico esfuerzo que esta Hermandad ha realizado, para poder ofrecer a las personas enfermas de cáncer o a las personas con la movilidad reducida por la edad o enfermedad de nuestro pueblo y alrededores, cuatro camas articuladas y dos grúas que valoradas en unos nueve mil euros, harán mucho más fácil la vida de las familias y de los usuarios que la necesiten. Es por tanto este acto, esa lámpara encendida que pretende iluminar el camino de todos los que nos siguen en esta andadura, servir como impulso a las demás Hermandades y asociaciones de nuestro pueblo, y porqué no, de otras localidades.

La Caridad forma parte fundamental de la vida de esta Corporación, y como organización Cristiana, debemos fortalecer este pilar fundamental en el sustento de la Hermandad, y hoy arranca un proyecto ilusionante que desde lo más profundo de nuestro ser, deseamos que siga adelante, poco a poco, no es necesario o mejor dicho, no es posible invertir este dinero cada año en Caridad puesto que las Juntas de Gobierno deben de ser responsables en el mantenimiento y funcionamiento diario del patrimonio, vida y cultos de la misma, pero si aportar a este proyecto cuanto sea posible.

Agradecer y felicitar a ALUSVI, por la labor que ejercen por los demás, por las familias y por los pacientes de esa maldita enfermedad que por desgracia muchos conocemos de forma directa o indirecta en nuestras familias. Sin ustedes no hubiese sido posible llevar a cabo esta obra social, puesto que seréis el último eslabón de esta cadena y os encargaréis de la gestión tan necesaria de las camas y grúas para que lleguen a todos los usuarios posibles.

Del mismo modo, que la Hermandad de Belén siempre ha participado en todas las obras y necesidades de Cáritas y de nuestra Parroquia en pro de los más desfavorecidos, se decidió por la unanimidad de los oficiales de Junta, entregar 1000 €uros en efectivo a la institución que más años lleva ayudando a los que más sufren de nuestro pueblo, a Cáritas Parroquial."

Aquellos Hermanos/as que necesiten de los servicios que ofrece ALUSVI (grúas y/o camas para personas dependientes) pueden ponerse en contacto directamente con la Asociación a través de su teléfono 658 915 577, correo electrónico alusvi@gmail.com o bien acudiendo a su sede en la Plaza de Isabel II, 24 de Pilas.

BELÉN
Casa del Pan
Diputación de Caridad · Hermandad de Belén de Pilas

Alusvi
Asociación Lucha y Sonríe por la Vida
Entidad Declarada de Utilidad Pública

Cáritas

ELECTRÓNICA DOMÍNGUEZ
REPARACIÓN DE TELEVISIÓN LCD, MANDOS, PLASMA, VÍDEOS, EQUIPOS DE MÚSICA, PIANOS, MICROONDAS, PLANCHAS, CAFETERAS, VITROCERÁMICAS, TELÉFONOS MÓVILES
C/ DEL PILAR, 26 · PILAS (SEVILLA)
TF. 954 750 465 · MÓVIL: 617 575 123
RECOGIDA Y ENTREGA A DOMICILIO GRATUITA

INFOSOP
www.infosop.com
- Servicio Tecnico. - Ventas.
- Redes. - Control Horario.
- Camaras. - Seguridad.
www.infosop.com
955 138 271

Quality Like
Expertos en Tecnología
- Informática.
- Telefonía.
- Inteligencia.
- Consumibles.
Avd. Al-Andalus, 43
Pilas (Sevilla)

Jesús Salmerón Peluqueros
Telefono 955752289
Calle Parroco Vicente Moyá nº local b
CITAS 955752289
Peluquería con nuevas tendencias y últimas tecnologías ,siempre a la vanguardia

JMR METALUCRIS
625 687 395
Fax: 954 491 129
Urb. El Descorchao, s/n - PILAS - Sevilla
metalucris_jmr@hotmail.com
HIERRO
ALUMINIO
P.V.C.
Persianas de cadenilla y compacto
Mamparas de baño.
Muebles de baño y cocina
Mosquiteras
Cristalería en general

POLI
CHAPA Y PINTURA
POLÍG. INDUSTRIAL PILASUR
C/ OLIVARES, 24
TLF. Y FAX: 954 750 548
MÓVILES: 655776390 - 651317311
PILAS (SEVILLA)
tallerespoli@hotmail.com

Tfs.: 954 750 379
954 751 135
629 431 094
609 450 829
Autocares L. CABELLO
Urb. Las Veinte, Avda. de la Granja, 15 • PILAS (Sevilla)

Nueva Junta de Gobierno

"...Una regla de vida que nos impulse a la contemplación y vivencia de los sagrados misterios de nuestra redención..."

Celebradas las elecciones a Junta de Gobierno el 7 de octubre de 2022, obteniendo 216 votos de un total de 226 el respaldo de los Hermanos/as de la Hermandad, la candidatura presidida por D. Lázaro Ortega Hernández.

Recibida la correspondencia por parte del Delegado Episcopal para los Asuntos Jurídicos de las Hermandades y Cofradías, el Pbro. D. Miguel Vázquez Lombo, se dieron por cumplidos los trámites de rigor conforme a las Normas Diocesanas y a las propias Reglas de la Hermandad, confirmando la nueva Junta de Gobierno elegida por los Hermanos.

Tomando posesión en la Santa Misa con Homilía celebrada el 28 de octubre de 2022, ocupando la Sagrada Cátedra nuestro Director Espiritual y Párroco de Pilas, Rvdo. P. D. Antonio Jesús Salvago Duarte.

El nuevo Hermano Mayor y Junta de Gobierno juraron ante los Santos Evangelios y las Sagradas Reglas de la Hermandad sus nuevos cargos.

La Junta de Gobierno que preside NHD. Lázaro Ortega Hernández, estará al frente de la Hermandad hasta octubre del año 2026 según se establece en la Regla 77ª.

"El Cabildo General de Elecciones, que elegirá a la Junta de Gobierno, se celebrará cada cuatro años en la misma fecha que el de Cuentas y a su continuación y se hará coincidir en los días previos a los actos conmemorativos de la coronación canónica de Ntra. Sra. De Belén. Si, según la Regla anterior, se suspendiese éste, se celebrará el de Elecciones según lo previsto."

HERMANO MAYOR
D. Lázaro Ortega Hernández
TENIENTE DE HERMANO MAYOR
D. José Hernández Solís

SECRETARIO 1º
D. Jesús María Mateos Quintero
MAYORDOMO 1º
D. Julián María Gutiérrez Augusto
PRIOSTE 1º
D. Juan Valladares Bernal
CONSILIARIO 1º
D. Francisco Ruiz Leonardo
DIPUTADO MAYOR DE GOBIERNO
D. José María Sierra Moreno
CENSOR 1º
D. Miguel Gómez Bernal

SECRETARIA 2ª
Dña. Ana Rocío Sánchez Acosta
MAYORDOMO 2º
D. Fernando Rodríguez Márquez
PRIOSTE 2º
D. Pedro Gómez Gómez
CONSILIARIO 2º
D. Manuel Ángel Infantes Ruiz
DIPUTADO DE CULTOS Y FORMACIÓN
D. Jesús María Mateos Catalán
DIPUTADA DE CARIDAD
Dña. Esperanza Vaquerizo Rodríguez

DIPUTADO DE GRUPO JOVEN
D. Francisco Jesús Moreno Ortega

Puestos de confianza

Celebrado el primer cabildo de oficiales de la Junta de Gobierno el jueves 10 de noviembre de 2022, se acuerda por unanimidad el nombramiento de los siguientes puestos de confianza necesarios para el funcionamiento de la Hermandad haciendo de este modo cumplir con lo que nuestras Sagradas Reglas establecen.

SACRISTANA
Dña. Natividad Rodríguez Rodríguez
VESTIDOR DE LA STMA. VIRGEN DE BELÉN
D. Pedro Luis Bazán Gallego
CAMARERAS DE LA STMA. VIRGEN DE BELÉN
Dña. Ana María Ruiz Sánchez
Dña. Belén Atacho Cruz
Dña. Rosario Bernal Quintero
Dña. Ángela Belén Suárez Pérez
CAMARERAS DEL STMO. CRISTO DE LA VERA-CRUZ
Dña. Esperanza Vaquerizo Rodríguez
Dña. Esperanza Hernández Vaquerizo
PRESIDENTA DEL GRUPO JOVEN
Dña. Ana Ortega Vázquez

ARCHIVERA DE LA HERMANDAD
Dña. María Paz Sánchez Irizo
CAPATAZ GENERAL DE COFRADÍA
D. Antonio Ramón Gil Fernández
CAPATACES DEL STMO. CRISTO DE LA VERA-CRUZ
D. Enrique Bernal Quintero
D. José María Sierra Moreno
CAPATACES DE LA STMA. VIRGEN DE BELÉN
D. Francisco Antonio Herrera Rojas
D. Álvaro Herrera Hernández
CAPATACES DE LA STMA. VIRGEN DE BELÉN (CARRERITAS)
D. Manuel Ángel Infantes Ruiz
D. Miguel Gómez Bernal

Atacho®

Cuestión de Calidad

ALMACÉN
FRIGORÍFICO POLIVALENTE
SALA DE DESPIECE
ELABORADOS CÁRNICOS

Tf. 955 752 890
Pgno. Industrial La Cámara
c/ Aznalcázar, 23
PILAS (Sevilla)

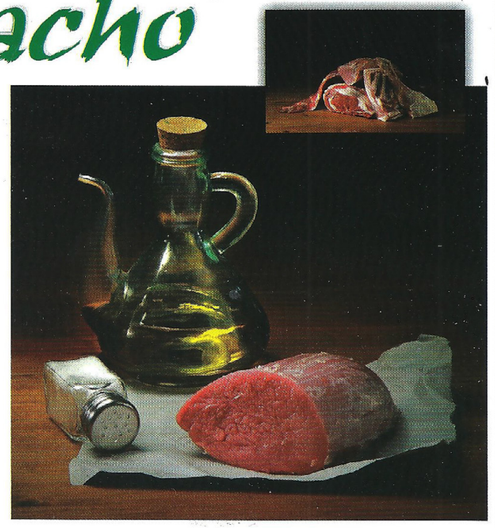

CALLE SANLÚCAR, 2
EN PILAS

AUTOCASHER
VEHÍCULOS SEMINUEVOS GARANTIZADOS

TELÉFONO
698 95 29 09

ASPRO ANDALUCIA
ASESORES
Gestión y Asesoramiento de Empresas
www.asproandalucia.com

ASPRO ANDALUCIA
ADMINISTRACIÓN
Administración de Fincas

ASPRO ANDALUCIA

ASPRO ANDALUCIA
SEGUROS
Agencia Vinculada
AV-J / 0068
955 312 121

SEVILLA - Arjona, 16 - L. 28-29
954 210 537

PILAS - Virgen de Fátima, 11
954 751 342 - 686 996 495

LA PARÁ DE Doñana
Bar Cafetería
Especialidad en desayunos y tapas caseras

Albatros
CAFETERIA wito
Avda. del Aljarafe, local 4
✆ 656 90 22 23

REPARTO DE PAPELETAS DE SITIO
JUEVES SANTO 2023

JUEVES SANTO 2023. JUEVES 6 DE ABRIL A LAS 20:00H

El horario para retirar la papeleta de sitio será de 19:00h a 20:30h,
en la Sacristía de la Ermita de Belén.

Para todos los Hermanos de la Hermandad:
Desde el miércoles 1 de marzo al miércoles 29 de marzo.
Para los que portaron ENSERES en el último año:
Desde el martes 1 de marzo hasta el martes 14 de marzo

Las cuotas de salida son las acordadas en el cabildo Ordinario de Oficiales del mes de noviembre de 2022.

Comunes		Paso de Cristo		Paso de Virgen	
Cirios y Cruces	18€	Cruz de guía	25€	Cruz de manguilla	10€
Maniguetas	50€	Faroles Cruz de guía	18€	Ciriales C. de Manguilla	10€
Acólitos	10€	Senatus e insignias	18€	G. de Coronación e Insignias	18€
Monaguillos	10€	B. Grupo Joven e Insignias	18€	Simpecado y faroles	18€
Diputados	25€	B. Franciscana e Insignias	18€	Libro de Reglas e Insignias	25€
Fiscales	25€	B. de Santiago e Insignias	25€	Estandarte e Insignias	25€
Presidencia	25€	B. del Cristo e Insginias	25€	Bocinas	25€
		Bocinas	25€	Mantillas	15€

MUY IMPORTANTE

- Las personas que portaron enseres en el último año y quieran reservar su sitio, deberán retirar su papeleta en el plazo arriba indicado. En el caso de no acudir en este plazo el Diputado Mayor de Gobierno podrá asignar este enser a otro Hermano que lo haya solicitado mediante la **SOLICITUD DE RESERVA DE ENSERES** que podrán rellenar en la Ermita de Belén.
- En el caso de no poder acudir a sacar su papeleta en las fechas asignadas, podrá ponerse en conctacto con la Hermandad y comunicarlo mediante secretario@hermandaddebelen.com, en el teléfono 955 752 774 o en el número de Whatsapp de la Hermandad 624 55 08 03.
- **AQUELLAS PERSONAS QUE SAQUEN SU PAPELETA DE SITIO EN LA MAÑANA DEL JUEVES SANTO DEBERÁN SABER QUE EL SITIO QUE TENÍAN ASIGNADO EL AÑO ANTERIOR YA NO SE LE RESPETARÁ, SINO QUE SERÁ REASIGNADO EN LOS LUGARES QUE QUEDEN LIBRES EN LA COFRADÍA; Y QUE SU PAPELETA DE SITIO SERÁ INCREMENTADA EN LA CUOTA EN UN 20%.**
- **Rogamos que respeten las normas y el decoro para vestir la túnica de nazareno de esta Hermandad. En nuestra página web en www.hermandaddebelen.com en el apartado COFRADÍA podrán ver las normas en PDF.**

"... El manto ha sido donado por un hermano y su familia..."

El manto

En la noche del miércoles 14 de septiembre, se dio a conocer el proyecto de manto de salida para la Santísima Virgen De Belén Coronada, de estilo propio y único. El estilo de su ornamentación hace juego con el espléndido palio diseñado por el mismo artista, D. Antonio Rodríguez Quintero, ya que todo el conjunto del paso de palio sigue líneas marcadas por el bordador.

El estilo es neo barroco, dividido por seis zonas que, si bien muestran cierta diferenciación, se complementan y hacen juego; la cenefa perimetral sigue el dibujo de las bambalinas del paso de palio, y presenta en su ornamentación vegetal, flores de azucena bordadas en seda de color (que significan la pureza de la Virgen, y que la representan). La distribución de sus bordados está estudiada hasta en sus más últimos detalles para estilizar el conjunto del paso.

El manto se caracteriza por unir todos sus bordados con una lazada azul (color característico de la Hermandad y que simboliza la unión en el tiempo de todos los pileños y hermanos que han pasado por la Hermandad y que unidos han conseguido mantener el patrimonio que hoy día conserva la Corporación, siendo el más importante, la Virgen de Belén con más de cuatro Siglos de devoción), donde las seis zonas diferenciadas por ejes en el bordado apuntan con todas sus piezas, terminando el dibujo de cada una de las partes del manto en la cabeza de la Virgen. Como parte fundamental del manto, se encuentran las tres cartelas que han sido diseñadas y elegidas en conjunto por la priostía de esta Hermandad y el bordador ; y que han sido ejecutadas con maestría en óleo sobre tabla por nuestro hermano Don Antonio Ignacio Cruz Colchero según los gustos del donante, y que servirán de boceto y modelo para que el bordador las ejecute en la conocida técnica de bordado en matizado de sedas naturales. Estas cartelas dan sentido al conjunto completo del manto.

Las tres cartelas bordadas en seda:

La parte central del manto incluye una cartela bordada en hilos de seda natural de colores, todo realizado a mano, (ya ejecutada y presentada en el acto que dio a conocer el proyecto de manto a todos los asistentes), representa en forma de alegoría al Señor repartiendo pan junto a su Madre, la Virgen, a los pobres.

Inspirado en el famoso cuadro de Murillo "La Virgen y el Niño entregando pan a los sacerdotes"; es lo que da sentido a la existencia de esta Hermandad en Pilas, Belén como Madre de Dios, y madre nuestra, asiste, ayuda y sustenta a su Hijo en la labor de sanar nuestras heridas y nuestras caídas con el pan nuestro de cada día. Aquí, más que nunca aparece ese "Belén, casa del pan" que siempre nos acompaña y que cobra especial sentido en la vida de la familia donante.

En uno de los laterales irá bordada la escena de la Presentación de Jesús al templo, motivo principal de la devoción a la Virgen de Belén, que celebra su festividad en el día 2 de febrero, día que desde el año 2018 se celebra con grado de Solemnidad en la Hermandad con motivo del nombramiento de Roma como patrona apud Deum de la Virgen de Belén, y que viene a representar el momento en el que Jesús es llevado al templo de Jerusalén, y del mismo modo hace alusión directa al momento que el donante recordaba con cariño y vinculaba con la Patrona, que es el momento en el que nuestros padres nos presentan a la Virgen de Belén en el año que nacemos, algo que denota la devoción y amor que se le profesa en esta Villa a su Patrona.

La cartela restante se representará la fiesta de mayor importancia en el pueblo, el encuentro de Jesús Resucitado con su Madre, alegoría que sirve como eje central de la cristiandad pileña, tradición que perdura como las Carreritas. La Virgen se arrodilla y abraza a Jesús Resucitado, aparece la Virgen y el Señor con las vestimentas características de los Titulares que protagonizan este momento en Pilas, y del mismo modo aparece bajo un sol radiante el monumento del Sagrado Corazón de Jesús de la Plaza Mayor, y bajo los pies de la Virgen el ramo de flores que porta en las Carreritas nuestra Excelsa Patrona y que al finalizar la fiesta es subastado por los pileños y pileñas.

Fotografías de las 3 pinturas originales que sirvieron como boceto para el bordado en seda de las mismas en el manto.

La realización del manto:

El soporte para su realización es de terciopelo de algodón azul real, tal y como se viene conociendo tradicionalmente, y para su composición se emplearán distintas técnicas del bordado en oro fino como son distintos puntos de bordado, hilos y cordoncillos además de distintas técnicas. Se rematará el manto con encaje de hojilla de oro llamado "de concha".

El forrado del manto será en un tejido adamascado del mismo color azul y la realización del manto se estima que durará un periodo aproximado de 30 meses, pudiendo aventurar si todo sigue el ritmo marcado por el taller de bordados y contando con que acompañen todos los agentes externos que pueden modificar los tiempos de entrega, un estreno en la semana santa de 2024.

En el manto trabajarán aproximadamente unas 6 personas, todas profesionales del arte del bordado con una dilatada experiencia. El proyecto no va a suponer ningún coste para la Hermandad, ha sido donado íntegro por una persona y su familia, los materiales para su ejecución ya están comprados en su totalidad, y el taller de Bordados Rodríguez ya lleva meses trabajando en él.

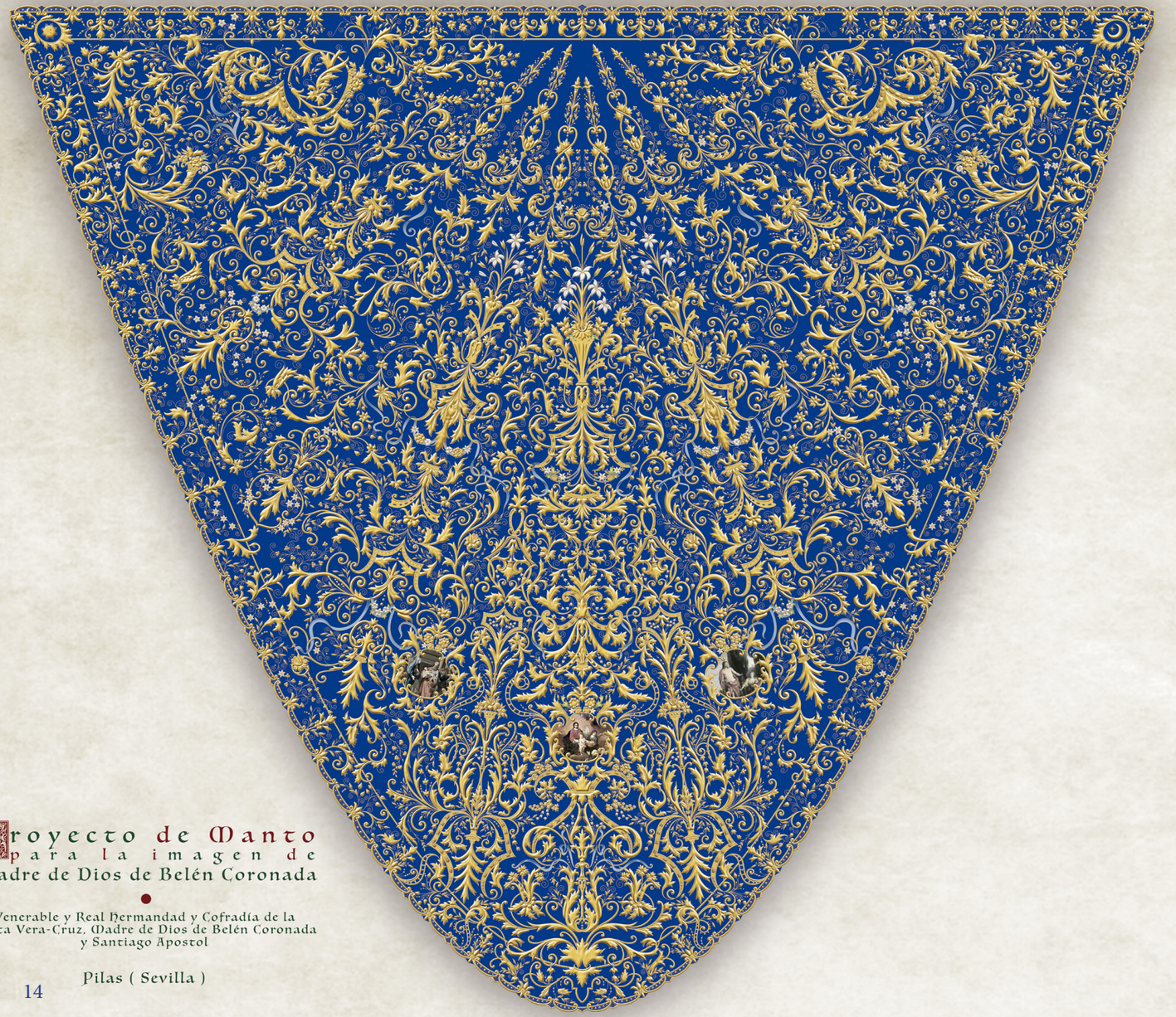

Proyecto de Manto
para la imagen de
Madre de Dios de Belén Coronada

Venerable y Real Hermandad y Cofradía de la
Santa Vera-Cruz, Madre de Dios de Belén Coronada
y Santiago Apostol

Pilas (Sevilla)

Costaleros de la Hermandad

"Costalero, si tus fuerzas ves fallar,
clama al Cielo que allí mirándote está
ese Hijo de la que meciendo vas
sobre tu costal."

Igualá de Costaleros 2023

El viernes 27 de enero de 2023 se cita a las 21:00h en el Centro Vera-Cruz (Calle del Barro, s/n) a todos aquellos costaleros que deseen formar parte de la Cuadrilla del Santísimo Cristo de la Vera-Cruz y de Nuestra Señora de Belén Coronada.

Se ruega a todos los interesados que sean puntuales, asistan con el calzado blanco adecuado, en el Centro Vera-Cruz habrá servicio de ambigú con precios populares para todos los que asistan a la misma.

Reconocimiento a los Costaleros

Esta Hermandad a propuesta de los capataces viene reconociendo desde hace años la trayectoria de los costaleros de la Hermandad, entregando un diploma como recuerdo y agradecimiento por los años que vienen prestando su trabajo para el procesionar de los pasos de nuestros Sagrados Titulares cada Jueves Santo.

Por primera vez, dedicamos este apartado en el Boletín Anual, para que el pequeño homenaje no quede solo a nivel interno, sino que sea conocido por todos los Hermanos de esta Corporación.

- **Por sus 30 años:**

- D. Enrique Bernal Quintero. Costalero y Capataz. Cristo
- D. Juan Hernández Del Valle. Costalero. Cristo
- D. Ignacio Ruiz Fernández. Costalero. Palio

- **Por sus 25 años:**

- D. Antonio Jesús Hernández Solís. Costalero. Palio

- **Por sus 20 años:**

- D. Jesús María Becerril Domínguez. Costalero. Palio

- **Por sus 15 años:**

- D. Alberto Real Morales. Costalero. Cristo
- D. Damián Cabello Rodríguez. Costalero. Palio

- **Por sus 10 años:**

- D. José María Sierra Moreno. Capataz. Cristo
- D. Manuel Jurado Caro. Costalero. Cristo
- D. Fco. Antonio Domínguez Suárez. Costalero. Palio.
- D. José Antonio Barba Medina. Costalero. Palio.

- **Por sus 5 años:**

- D. Álvaro López Camacho. Costalero. Cristo
- D. Cristóbal Jesús Moreno Quintero. Costalero. Cristo.
- D. Álvaro Ruiz García. Costalero. Palio
- D. Antonio Jesús Rodríguez Ventura. Costalero. Palio
- D. Paco Ruiz Suárez. Costalero. Palio.

"Todo el mundo en general,
a voces, Reina escogida,
diga que sois concebida,
sin pecado original"

En la tarde que bajaba la Santísima Virgen de Belén de su camarín para su veneración, el sábado 12 de febrero de 2022, se presentó a los fieles el nuevo Simpecado de la Hermandad, y que fue bendecido en la mañana siguiente, antes del rezo del Rosario de la Aurora por las calles de Pilas, donde fue estrenado.

El proyecto fue aprobado por la Junta de Gobierno en cabildo de oficiales de mayo de 2021. Su ejecución ha sido a cargo del taller de Bordados Rodríguez de Pilas, con base de terciopelo azul bordado en oro fino con diferentes técnicas y siguiendo el estilo que este mismo taller ha conferido al palio de nuestra Patrona.

En el centro del Simpecado se muestra una reproducción de la Santísima Virgen de Belén en madera de cedro policromada y estofada en oro realizada por el artista D. Manuel Mazuecos, con los atributos en plata de ley chapada en oro por Orfebrería Emilio Méndez y Joyería Crista de Pilas.

En la trasera del mismo, podemos leer "Ntra. Sra. De Belén. Patrona apud Deum de Pilas". La obra enriquece de manera notable el patrimonio de nuestra Hermandad, apuesta constante de esta Junta de Gobierno.

ALMACÉN DE HIERROS
HIERROS ROMERO
Juan Ramón Ruiz Romero
630 371 208
ruizromero78@hotmail.com
Polígono Industrial Pila Sur
C/ Bollullos de la Mitación, 16
41840 Pilas (Sevilla)

FranMova
Armazones y Esqueletos
Franmova, s.l.
C.I.F. B-90357674
P.I. Los Ventolines
Av. Los Ventolines, 27
Tlf.: 955 753 100 - 622 434 632
657 903 641 - Fax: 955 440 126
E-mail: info@franmova.es
pedidos@franmova.es
41840 Pilas (Sevilla)

SuditeL
www.suditel.es
C/ SANTA FE, 1
41840 PILAS (SEVILLA)
663 018 311
suditelpilas@gmail.com
La decisión acertada

¡SEVILLISTA!,
apoya a la PEÑA SEVILLISTA de tu Pueblo.
¡HAZTE SOCIO/A!
y disfruta de sus ventajas:
• Descuento en caseta de Feria.
• Ver los partidos en la Peña.
• Tarjeta de Tapas Gratis...
Peña Sevillista
"Enrique Lora" de Pilas

ANGUAS RUIZ
DISEÑO
Teléfono: 655 027 283
Anguas Ruiz Diseño

FC
auto-recambios
FRANCISCO CUESTA GAVIÑO
RECAMBIOS EN GENERAL
PARA AUTOMÓVILES
CAMIONES Y TRACTORES
Avda. del Aljarafe, 22• PILAS (Sevilla)
Tfno.: 954 750 147 - Fax: 954 750 173
administracion@fcautorecambios.com

Codiké
ASESORES CONSULTORES
EMPRESAS
CREACIÓN, GESTIÓN: LABORAL-CONTABLE-FISCAL
REGIMEN AGRARIO *ARQUITECTO * PROYECTOS
LICENCIAS DE APERTURAS DE NEGOCIOS
ADECUACIÓN DE NAVES INDUSTRIALES
PARTICULARES
ASESORAMIENTO *RECLAMACIONES LABORALES
CERTIFICADOS DE HABITABILIDAD PARA EL ALQUILER
DE VIVIENDAS * LEGALIZACION DE VIVIENDAS
SERVICIOS DE ABOGADOS
LABORAL-CIVIL-PENAL-MERCANTIL-CONTENCIOSO
DIVORCIOS –HERENCIAS -MOROSIDAD-ACCIDENTES DE TRAFICO - RECLAMACIONES BANCARIAS
AVDA. PÍO XII, 64 41840 PILAS (SEVILLA)
TFNO: 955 75 26 16
E-mail: pilas@codike.com
www.codike.com

MEMORIA INFORMATIVA 2021/2022

SECRETARÍA

1. Realización de los cultos recogidos en las Reglas de la Hermandad.

- Novena a la Santísima Virgen de Belén.
- Veneración en Honor de la Santísima Virgen de Belén.
- Rosario de la Aurora.
- Quinario, Veneración y Vía Crucis al S. Xto de la Vera+Cruz.
- Triduo a San Antonio de Padua.
- Función Solemne a Santiago Apóstol.
- Función Solemne de Exaltación de la Santa Cruz.
- Triduo del XXV Aniversario de la Coronación Canónica
- Misa anual de difuntos para los Hermanos en noviembre y misa mensual de difuntos a lo largo del año.
- Función Solemne a Santa Ángela de la Cruz.

2. Celebración mensual de Cabildo de Oficiales.

3. Celebración anual de Cabildo General de Cuentas y Memoria Informativa.

4. Participación en distintos actos y cultos:

- Adoración de los Reyes Magos en la Ermita, 5 de enero.
- Misa en el día de Corpus Crhisti.
- Función principal a Nuestra Señora de la Soledad.
- Función principal de la Hermandad del Rocío.
- Función principal a Nuestro Padre Jesús Cautivo y a Nuestra Señora de los Dolores.
- Función Solemne al Santísimo Cristo del Amor.

5.Otras actividades.

- Cultos Extraordinarios en el año 2021.

· Salida de la Stma Virgen de Belén para presidir el triduo conmemorativo del XXV Aniversario de Coronación celebrado en la plaza de Belén los días 9, 10, 11 y 12 de octubre.

· Salida Extraordinaria con motivo del XXV Aniversario hacia la Parroquia para presidir el triduo de la Inmaculada, 27 de noviembre.

· Celebración del Triduo de la Inmaculada en la Parroquia, presidido por la Stma Virgen, los días 5, 6, 7 y 8 de diciembre.

· Salida Extraordinaria día 11 de diciembre, con motivo del XXV Aniversario de Coronación, tras presidir el triduo de la Inmaculada en la Parroquia.

- Asistencia los siguientes actos: 2022

· Misa de Candelaria de la Hermandad del Rocío, 30 de enero.

· XXXVII Peregrinación Nacional de Hermandades y Cofradías de la Vera+Cruz, en Olivares, 25 de septiembre.

6. Caridad.

- Colaboración en las en las distintas campañas realizada por la Parroquia: Cáritas Diocesana.
- Obra Social extraordinaria, "Belén, casa del pan".

7. Actividades del Grupo Joven de la Hermandad:

- Participación en los siguientes actos:

· Cuerpo de acólitos en los actos y cultos de la Hermandad.

· Cultos Extraordinarios con motivo del XXV Aniversario de Coronación Canónica.

· Salidas Extraordinarias de la Stma Virgen.

· Triduo de la Inmaculada en la Parroquia, presidido por la Stma Virgen de Belén.

· Vigilia de Jóvenes durante el triduo de la Inmaculada, en la Parroquia.

· Campaña de Cáritas de Navidad, recogiendo donativos por las calles de nuestro pueblo.

· Quinario y Via-Crucis del Stmo. Cristo de la Vera-Cruz.

· En la Cofradía el Jueves Santo.

· En la procesión del Domingo de Carreritas por la tarde.

· En la convivencia de Grupos Jóvenes, organizada por el G. Joven de la Hdad. del Rocío de Pilas, 24 y 25 de septiembre de 2022.

- Venta en la mesa de recuerdos el día de la Veneración de la Stma. Virgen y en la mañana del Jueves Santo.
- Limpieza de enseres y candelería y ayuda en el montaje de pasos y altares de la Hermandad.

- Portadores de la Stma Virgen durante el Domingo de Carreritas, en uno de sus manguillos.

- ORGANIZACIÓN DE LOS SIGUIENTES ACTOS:

· V Exaltación a la Santísima Virgen de Belén en los Actos del XXV Aniversario de la Coronación Canónica, viernes 8 de octubre de 2021.

· Celebración de Santa Misa en Honor de la Santa Cruz; salida de la Santa Cruz, día 7 de mayo de 2022.

· Función Solemne y Santa Misa de Exaltación de la Santa Cruz, 14 de septiembre 2022.

· Excursión con los jóvenes de la Hdad a las cubiertas de la Catedral de Sevilla, 12 de marzo de 2022.

· Vigilia con los jóvenes a los pies del Stmo Cristo de la Vera Cruz, durante su quinario, 26 de marzo de 2022

WhatsApp

Envía tu nombre y apellidos al nuevo móvil de la Hermandad y estarás informado al día de las noticias oficiales actualizadas.

624 55 08 03

Centro Vera+Cruz

La Hermandad cede su Centro Vera+Cruz para celebraciones de bautizos, bodas, comuniones, y otros eventos, para sufragar los gastos de dicho centro para más información 955 752 774.

Comunicación de Hermanos/as Difuntos

Rogamos a los familiares de difuntos que fueran Hermanos LO COMUNIQUEN a la Junta de Gobierno o en la Ermita para que así conste en la Hermandad, doblar las campanas, darlo de baja y hacer la misa por su Eterno Descanso.

Colaboración Económica

La Hermandad de Belén pide a sus Hermanos/as la colaboración económica para el sostenimiento de nuestra Ermita, ya que es la corporación la que sufraga todos los gastos: luz, agua, teléfono, alarma, mantenimiento del edificio, productos de limpieza, señora encargada de la limpieza y apertura de la Ermita, formas, vino, velas, estipendios a los Sacerdotes en los cultos, y otros gastos para el buen servicio para los feligreses. Para cualquier DONATIVO, puede hacerlo en nuestra Hermandad a la Junta de Gobierno.

"Todos sus órganos de gobierno, así como la totalidad de sus miembros, se regirán por estas Reglas,"

En el mes de octubre de 2022 se presentó en la Ermita de Belén, a los pies del Santísimo Cristo de la Vera-Cruz, el nuevo Libro de Reglas de la Hermandad que nuestro Hermano Don Federico Rollán Ortega en los años 2018 - 2019 - 2020 transcribiera de manera artesanal en 222 folios de un gramaje especial y composición específica de gran calidad para garantizar su duración.

Este artista pileño ha donado una obra de gran valor artístico ya que se trata de un manuscrito iluminado, en el que el texto de las actuales Reglas es complementado con la adición de decoración, tal como letras capitales decoradas, bordes y miniaturas.

El encuadernado y exterior del libro ha sido realizado en terciopelo azul con la portada, canto y trasera en metal chapado en plata, el trabajo de orfebrería fue encargado a D. Emilio Méndez, y el cincelado ha sido diseñado por él mismo, siguiendo las líneas estéticas del bordado del nuevo techo de Palio de Jueves Santo de Nuestra Señora de Belén con el escudo actual de la Hermandad en el centro del mismo. Este nuevo enser viene a aportar un claro seguimiento de la línea estética que la Hermandad viene desarrollando desde las últimas décadas.

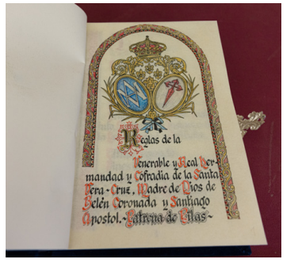

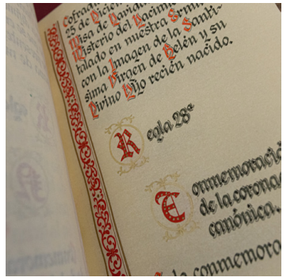

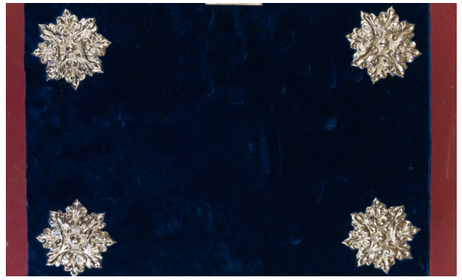

Joyería Campos
Joyería, Platería, Relojería
Agente Oficial.
Lotus, Festina, Viceroy, Jaguar
Paseo de la Independencia, 56 Tf. 954 750 149
Pilas (Sevilla) E-mail: info@relojeriacampos.com

REYPLAS
revestimientos y plásticos
FABRICACIÓN DE DEPÓSITOS Y TUBERÍAS DE POLIÉSTER REFORZADO CON FIBRA DE VIDRIO
C/ Picasso, 36 • Teléfono 954 750 620*
Fax 955 754 873 • 41840 PILAS (Sevilla)
www.reyplas.com • e-mail: reyplas@infonegocio.com

Bordados Rodríguez
Bordados en oro y plata
Restauraciones y ornamentos religiosos
Antonio Rodríguez Quintero
bordadosrodriguez@yahoo.es
C/ Juan Sebastián el Cano, 15
41840. Pilas (Sevilla)
Tfno: 637 948 989

Los Remos
BAR - CAFÉ
CERVECERÍA
Plaza Mayor, 4
c.p. 41840 - Pilas (Sevilla)
610 791 024 - 607 615 796

Panadería
Barragán Mellado S.L.
CIF. B-91032763
C/ Del Pilar, 9
638 317 588 / 609 702 607
41840 PILAS (Sevilla)
R.S.I.: 200027035/SE

majestic design
Polg. Ind. "Las Baderas"
C/ Moscatel 18-20
Telf.: 954 028 027 Fax.: 954 028 343
Oficina: 650 529 110
Jesús: 625 652 437
41840 Pilas (Sevilla)
info@majesticdesign.es
www.majesticdesign.es
majestic design

NEUMÁTICOS VIRGEN DEL ROCÍO S.L.
Avda. del Aljarafe, 37
Tfno. 954 750 152
www.neumaticosvirgendelrocio.com
41840- PILAS (Sevilla)
EUROMASTER

L&C
la cadena
www.lacadenasuarez.com

Administración de Loterías nº1 de PILAS
LOTERÍAS PILAS
Plaza Aviador Francisco Medina, 3
41840 - PILAS
Sevilla
Teléfono: 954750103
Móvil: 660319457
Correo: loteriasdepilas@gmail.com
Miguel Ángel Gómez Moreno
Administrador

farmacia MASSONI
Su farmacia de confianza
Antonio Becerril, 10 - Tlf.: 954 750 286 - PILAS

Su especialista del Bacalao
Casa Salado
Más de 85 años a su servicio
CALIDAD Y ECONOMÍA POR TRADICIÓN
ALIMENTACIÓN, BEBIDAS Y DROGUERÍA
C/ SAN PIO X, Nº 70 41840 PILAS
TLFNO: 954750230 (SEVILLA)

SERVICIOS CONTABLES DE PILAS S.L.
C/ Moralejo, 7
41840 PILAS (Sevilla)
Tf. 955 753 138 • 678 689 438
Fax:955 752 371
juanmanuel@serviconpilas.com
SERVICON
ASESORÍA CONTABLE, LABORAL Y FISCAL.
SOLUCIONES FINANCIERAS • ADMINISTRACIÓN DE FINCAS

"Un balcón en el cielo"

"El Señor nos tiene reservada la corona de gloria a aquellos que le pedimos a María de Belén la humildad y sencillez de corazón"
+Pbro. D. Adolfo Pacheco (12/10/2021)

Pbro. Don Adolfo Pacheco Sepúlveda. +08/05/2022

En la tarde del 8 de mayo de 2022 conocimos la triste noticia del fallecimiento del que fuera párroco de Santa María La Mayor de Pilas y Director Espiritual de la Hermandad desde 2014 hasta 2021.

Esta Hermandad dedica estas líneas en señal de respeto y homenaje, al igual que doblaron las campanas de la Ermita a su muerte y se le dedicó Santa Misa de réquiem en nuestra Parroquia y Ermita por el eterno descanso de su Alma.

Esta Hermandad recibió la noticia del nombramiento como Patrona apud Deum de la Virgen de Belén a través de él, fue a partir de ahí cuando las llamadas telefónicas, reuniones, montajes, preparativos y cualquier detalle, eran supervisados, hablados, meditados con Adolfo, encontramos ese apoyo y ese aliento que muchas veces nos faltaba.

D. Adolfo fue nombrado Hermano Honorario de esta Hermandad en octubre de 2021 como muestra de agradecimiento y sincero homenaje por su servicio prestado a la Iglesia de Pilas y en especial a esta Hermandad.

Descansa en Paz querido Adolfo.

Emmo. y Rvdmo. Sr. Cardenal Fray Carlos Amigo Vallejo +27/04/2022

Esta Hermandad dedica estas líneas en reconocmiento y recuerdo de nuestro muy querido D. Carlos Amigo Vallejo, quién fuera arzobispo emérito de la Archidiócesis de Sevilla y Cardenal; y que nos dejó de este mundo el 27 de abril de 2022.

Tuvimos la oportunidad de agradecerle públicamente en octubre de 2021 en su visita a esta Hermandad, todo y cuanto hizo por el pueblo de Pilas, y en especial por su cariño y afecto para con la Santísima Virgen de Belén, a quién coronara en el año 1996 y a quién promulgó el decreto de Patronazgo apud Deum Litúrgico y Canónico en el año 2018.

A buen seguro, goza su Alma de ese balcón de privilegio adornado con las mejores colgaduras que Él mismo nos contaba para despedirse así, de este pueblo y Hermandad que tanto le admiraba.

Que su alma y la de todos los fieles difuntos descansen en paz, Amén.

D. Federico Cabrera Naranjo. Hermano con el Título de Honor. +24/06/2022

En la mañana del viernes 24 de junio de 2022, D. Federico Cabrera Naranjo falleció tras muchos años postrado en cama. Perteneció a la Junta de Gobierno de la Hermandad durante muchos años, y aún habiendo dejado su cargo en los años 90, siempre fue fiel a su cita con la Hermandad y participó activamente en los cultos de la misma.

En el año 2017 la junta encabezada por D. Francisco Antonio Herrera otorgó el título de Honor de la Hermandad a D. Federico como agradecimiento y reconocimiento por la labor desempeñada en pro de la Hermandad durante tantos años, con orgullo lo recibió y pudo disfrutar cada año del paso de la cofradía por la puerta de su casa a través de la ventana, donde los pasos de nuestros Titulares reviraban para que pudiese contemplarlos.

La Junta de Gobierno muestra sus condolencias a su Familia y reza por su alma para que encuentre la gloriosa Resurrección en Cristo.

Una inscripción para la Historia

"A la bienaventurada Virgen María en la presentación del Señor, bajo la advocación de Belén como Patrona apud Deum del pueblo de Pilas"

En la Santa Misa de novena del miércoles 2 de febrero de 2022, la Hermandad celebró Santa Misa con grado de solemnidad y como es tradición y costumbre se celebró la bendición de candelas al comienzo de la celebración.

Al finalizar la Santa Misa el Hermano Mayor y el Párroco de Pilas descubrieron una inscripción sobre mármol que perpetuará el título de Patrona apud Deum en la Ermita de Belén.

El epígrafe ha sido colocada junto a la que recuerda la Coronación Canónica en el año 1996 en la nave principal de la Ermita de Belén, antes de los escalones del presbiterio, en ella aparece la fecha, y escrito tal y como se indica en el decreto de Patronazgo concedido por la Santa Sede en el año 2018 a Nuestra Señora de Belén.

SeGeLec
Servicios Generales de Electricidad
ELECTRICIDAD
ENERGÍA SOLAR
CLIMATÍZACIÓN
DOMÓTICA
La domótica al alcance de tu mano.
domosegelecsl@gmail.com
636 737 137
619 272 984
C/ MANUEL DE FALLA, 9
41840 PILAS (SEVILLA)
domosegelec

Naranjo
75 años 1937-2012 Construyendo
MATERIALES DE CONSTRUCCIÓN EN GENERAL
Almacenes Naranjo Díaz, S.A.L.
Mármoles • Pavimentos • Azulejos • Saneamientos
C/. San Pío X, 23 • Tfno. (3 líneas) 954 750 061 - 41840 Pilas (Sevilla)
Fax: 955 753 022 • E-mail: alnaranjo@alnaranjo.es

COVIRAN
Time Evolution S.L.
C/Juan Carlos I, 11 (Pilas) Tlfno: 671 841 236
C/Diego Franco,33 (Hinojos) Tlfno: 663 302 225
Abierto todos los días del año
timeevolution15@gmail.com @coviranp
Supermercados Coviran Pilas & Hinojos coviranpilas_hinojos

FOTOGRAFÍA
Romero & Valladares
RAFA ROMERO - JUAN VALLADARES
609 655 084 - 605 571 904
ESTUDIO DE FOTOGRAFÍA
C/ MÉDICO J. MANUEL BOLAÑOS C, 22A
PILAS (SEVILLA)

canalpilas
televisión

CERERIA
LA ESPERANZA SEVILLANA
LA DIFERENCIA ESTÁ EN LOS DETALLES
FABRICACIÓN PROPIA
CERA 100% PURA DE ABEJA
MÁXIMA. CULTOS, NAZARENOS
FLORES DE CERA, INCIENSO
CARBÓN...
POLÍGONO INDUSTRIAL "LA ERA"
C/ PODADORES, 10
UMBRETE. SEVILLA. C.P. 41806
TEL. 955 715 273
WWW.CERERIAES

EL LLAMADOR
Bar - Café
664 18 93 14
C/ Virgen de la Soledad Nº 1 - 41840 - Pilas (Sevilla)

CULTOS

Fotografía: Juan Valladares

SOLEMNE NOVENA GLORIOSA 2023

Que en honor y Gloria de Nuestra Excelsa Patrona Apud Deum, la Madre de Dios de Belén Coronada, le consagra su Hermandad y todo el pueblo de Pilas.

Durante los días 27 de enero al 5 de febrero

en la Ermita de Belén a las 19:00 horas:

Exposición del Santísimo Sacramento, Santo Rosario, Ejercicio de la Novena, Bendición y Reserva.

A las 19:30 horas, SANTA MISA con Homilía.

Acompañan los coros: Soledad de Hinojos (29 de enero) /Parroquial Ntra. Sra. Del Rocío de Pilas (3 de febrero) / Hdad. del Rocío de Pilas (4 de febrero)

JUEVES 2 DE FEBRERO a las 19:30h

Festividad de Nuestra Madre de Dios de Belén Coronada

FUNCIÓN SOLEMNE EN HONOR A LA VIRGEN DE BELÉN CORONADA, PATRONA APUD DEUM DEL PUEBLO DE PILAS

BENDICIÓN DE CANDELAS Y OFRENDAS

Acompaña en la Función Solemne el Coro Parroquial de Ntra. Sra. del Rocío

Domingo 5 de febrero de 2023 a las 12:30 horas

SOLEMNE FUNCIÓN PRINCIPAL DE INSTITUTO

PRESIDIDA POR EL DIRECTOR ESPIRITUAL DE LA HDAD. Y PÁRROCO DE PILAS.

Acompaña musicalmente la Soprano Dña. Rosanna Franzese

En el ofertorio la Hermandad hará la Solemne y Pública Protestación de Fe y Voto a las que están invitados a participar todos los Hermanos de la Hermandad, y siguiendo nuestras Sagradas Reglas los nuevos Hermanos del año 2022, jurarán por primera vez las Reglas de la Hermandad y se les impondrá la medalla de Hermano por el Hermano Mayor.

Orla: Antonio I. Cruz.

BESAMANOS 2023

A LA STMA. VIRGEN DE BELÉN

(Todas aquellas personas que lo deseen, podrán volver a besar las manos de Nuestra Excelsa Patrona)

Sábado día 11 de febrero

en la Ermita de Belén a las 18:30 horas, **SANTA MISA** con Homilía y EJERCICIO DE LA SABATINA

Mientras se entona el Salve Regina y repican las campanas, Nuestra Señora de Belén descenderá de su camarín para su **BESAMANOS.**

Domingo día 12 de febrero

A las 8:00h de la mañana, **ROSARIO DE LA AURORA**

Con el siguiente recorrido:

Ermita de Belén, Trafalgar, Ginés Márquez, Francisco Resinas, Juan Carlos I, Bécquer, Beatriz de Cabrera, Cardenal Espínola, Plaza Ntra. Sra. de Los Reyes, Juan Ramón Jiménez, Párroco Antonio Ruiz, Federíco García Lorca, Plaza de la Constitución, Del Pilar, Ermita de Belén.

A continuación se celebrará SANTA MISA (9:00h a.m.)

A las 12:00h, concierto de marchas procesionales en la Plaza de Belén *con motivo del XXV Aniversario de la proclamación como fiesta de interés turístico de andalucía de LAS CARRERITAS.*

Organiza el Ayuntamiento de Pilas.

A.M. Sta. Mª Magdalena de ARAHAL y

A.M. Stmo. Cristo del Amor (CENA DE HUELVA).

Se estrenará la nueva marcha dedicada al Stmo. Cristo de la Vera-Cruz.

A las17:00 horas

Consagración a la Madre de Dios de Belén de todos los niños nacidos en 2022.

Sábado día 18 de febrero

en la Ermita de Belén a las 18:30 horas, **SANTA MISA** con Homilía y EJERCICIO DE LA SABATINA

Mientras se entona el Salve Regina y repican las campanas, Nuestra Señora de Belén Ascenderá a su camarín.

Durante toda la semana del 12 al 18 de Febrero

BESAMANOS DE LA VIRGEN. En horario de mañana y tarde.

SOLEMNE QUINARIO 2023

Que en honor de nuestra venerada imagen del Stmo. Cristo de la Vera Cruz le consagra su Hermandad y todo el pueblo de Pilas.

Durante los días 13 al 17 de marzo

en la Ermita de Belén a

19:30 horas, SANTA MISA

20:00 horas, MEDITACIÓN

ante el Cristo de la Vera+Cruz

La Hermandad ofrecerá en el rezo del Quinario, antes de cada misa, las intenciones por los Hermanos Fallecidos en el último año.

¡Oh Santa Vera-Cruz de Cristo, señal insigne de nuestra redención, árbol fidelísimo y luminar de nuestra religión sacrosanta, que milagrosamente te mostraste a Santa Elena y, enhiesta en el Monte Calvario, eres luz y guía de todos los hombres y fin de nuestros más caros anhelos!

El VIERNES 17 DE MARZO

Al terminar la S. Misa sobre las 20:00 horas

PIADOSO VÍA CRUCIS

CON LA IMAGEN DEL STMO. CRISTO PORTADA EN ANDAS POR EL SIGUIENTE RECORRIDO:

Plaza de Belén, Antonio Becerril, Centro de Salud, Glorieta de la Coronación, Avenida del Parque, Zaragoza, Ramón y Cajal, Virgen del Pilar, Hernán Cortés, Plaza Isabel II, Maestro Andrés Ramos, Médico J. M. Bolaños, Sta. Mª la Mayor, Obispo Jesús Dguez., Fco. Campos Anguas, Plaza del Cabildo, Apóstol Santiago, Ermita de Belén.

DURANTE EL REZO DEL VÍA CRUCIS ACOMPAÑARÁ MUSICALMENTE AL SANTÍSIMO CRISTO DE LA VERA-CRUZ UN GRUPO DE CÁMARA DE LA SOCIEDAD FILARMÓNICA DE PILAS.

DEVOTO BESAPIÉS AL SANTÍSIMO CRISTO DE LA VERA-CRUZ

Estará en el presbiterio de la Ermita para que todos sus fieles devotos que lo deseen puedan besar la imagen y rezarle.

los días

SÁBADO 18, DOMINGO 19 Y LUNES 20 DE MARZO

en horario de Mañana y Tarde

Sábado 18: Santa Misa a las 12:00h /
Domingo 19: Santa Misa a las 9:00h

Sanctae Jacóbe Apóstole !

O sidus refúlgens Hispánie

Intercede pro nobis ad Dóminum!

Venerable y Real Hermandad y Cofradía de la Santa Vera-Cruz,
Madre de Dios de Belén Coronada y Santiago Apóstol.

Función Solemne

que en honor de

SANTIAGO APÓSTOL

-Titular de la Hermandad y Patrón de España-

Le consagra su Hermandad y el Pueblo de Pilas.

El martes 25 de julio de 2023

Santa Misa con Homilía,

a las 20:30H, en la Ermita de Belén.

presidida por nuestro Párroco y Director Espiritual.

Oración a Santiago Apóstol

Señor, Jesús, que llamaste al apóstol Santiago de humilde pescador a ser uno de los doce apóstoles y le diste la fuerza de tu gracia para predicar tu Evangelio, aún al precio de su propia vida, te pedimos que sepamos imitar su ejemplo y poder alcanzar así el premio que él alcanzó. A Ti, que vives y reinas ,por los siglos de los siglos. Amén

¡Oh! astro refulgente de España, Santiago Apóstol,
¡intercede por nosotros ante el Señor!.

Actos en Conmemoración del XXVII Aniversario de la Coronación Canónica

Que en honor y Gloria de Nuestra Excelsa Patrona, Madre de Dios de Belén Coronada, le consagra su Hermandad y todo el pueblo de Pilas.

El sábado 7 de octubre a las 20:30h

VII Exaltación a la Stma. Virgen de Belén

A cargo de NHDÑA. Mª Belén Martínez

Organiza el Grupo Joven Vera-Cruz

Será emitida en directo en nuestro canal de Facebook y en Canal Pilas TV

SOLEMNE TRIDUO

Durante los días 9, 10 y 11 de Octubre
en la Ermita de Belén a las 20:30 horas,
SANTA MISA con Homilía.

El miércoles 11 de octubre a las 20:00h

Cabildo General de Cuentas y Memoria Informativa.

Jueves 12 de octubre de 2023

a las 12,30 horas

Función Solemne

Con motivo del XXVII Aniversario de la Coronación Canónica de la Virgen de Belén.

Presidida por el Cura Párroco y Director Espiritual de la Hermandad.

TRIDUO en honor de SAN ANTONIO DE PADUA

El día **10** a las 12:00 horas, los días 12 y 13 de junio, ***día de San Antonio, a las 20:30 horas*** en la Ermita de Belén, SANTA MISA con Homilía.

Como es tradición, en la Misa del día 13 se repartirá el pan bendecido de San Antonio.

(El donativo del pan es íntegro para Cáritas Parroquial de Pilas)

Oración: San Antonio, glorioso por la fama de tus milagros, obtenme de la Misericordia de Dios esta gracia que deseo (mencione el favor que pide). Como tú eres tan bondadoso con los pobres pecadores, no mires mi falta de virtud antes bien considera la Gloria de Dios que será una vez más ensalzada por ti al concederme la petición que yo ahora encarecidamente hago.

Glorioso San Antonio de los milagros, padre de los pobres y consuelo de los afligidos, te pido ayuda. Has venido a mi auxilio con tan amable solicitud y me has aliviado tan generosamente que me siento agradecido de corazón.

Acepta esta ofrenda de mi devoción y amor. Renuevo la seria promesa de vivir siempre amando a Dios y al prójimo. Continúa defendiéndome benignamente con tu protección y obtenme la gracia de poder un día entrar en el Reino de los Cielos, donde cantaré enteramente las misericordias del Señor. Amén.

FUNCIÓN SOLEMNE A SANTA ÁNGELA DE LA CRUZ

El domingo 5 de noviembre de 2023, a las 9:00 horas en la Ermita de Belén, SANTA MISA con Homilía.

Oración: Dios de toda bondad,que iluminaste a Santa Ángela virgen con la sabiduría de la Cruz para que reconocicese a tu Hijo Jesucristo en los pobres y enfermos abandonados, y les sirviese como humilide esclava. Concédenos la gracia que te pedimos, por su intercesión, en esta novena. Así también, inspira en nosotros el deseo de seguir su ejemplo, abrazando cada día nuestra propia cruz, en unión con Cristo Crucificado, y sirviendo a nuestros hermanos con amor. Te lo pedimos por el mismo Jesucristo Hijo tuyo y Señor nuestro.

Amen. Padre nuestro, Ave María y Gloría. Santa Ángela de la Cruz, ruega por nosotros.

Función de Exaltación a la Santa Cruz

El jueves 14 de septiembre de 2023, a las 20:30 horas en la Ermita de Belén, SANTA MISA con Homilía.

La Eucaristía es organizada por el Grupo Joven de la Hermandad.

Oración: Dios Todo Poderoso que habéis sufrido la muerte en el Arbol Particular, por todos mis pecados, ven conmigo Santa Cruz de Jesucristo. Tened piedad de nosotros, Santa Cruz de Jesucristo, apartad de mí toda arma cortante, Santa Cruz de Jesucristo, vierte sobre mí todo bien, Santa Cuz de Jesucristo, aparta de mí todo mal, Santa Cruz de Jesucristo, procuradme salud, Santa Cruz de Jesucristo, aparta de mí todo atentado de muerte ,Santa Cruz de Jesucristo, guardadme de accidentes corporales y temporales, y que yo adore la Santa Cruz de Jesucristo para siempre. Jesucristo de Nazareth, crucificado, tened piedad de mí por todos los siglos de los siglos. Haced que el invencible espíritu maligno se aparte de mi. AMÉN.

Imposición de medallas a los nuevos Hermanos. Función Principal 2022

Jura de nuevos Hermanos 2023

Se celebrará el día 5 de febrero de 2023, en la Función Principal de Instituto y durante la celebración de la Eucaristía, tendrá lugar la Jura de Reglas y la imposición de la medalla, a los hermanos y hermanas que hayan causado alta en nuestra Hermandad en el transcurso del último año 2022, y en su caso aquellos que no pudieron hacerlo en su día.

Los nuevos Hermanos deberán personarse en la Ermita, al menos 15 minutos antes de la celebración de la Santa Misa, que tendrá lugar a las 12:30 horas, portando en sus manos la medalla que se podrá adquirir en las dependencias de la Ermita.

XVII SALIDA PROCESIONAL DE LA SANTA CRUZ DE MAYO 2023.

La Santa Cruz de Mayo saldrá en procesión D.M. el **sábado 29 de abril a las 19:30h** desde la Ermita de Belén.

El recorrido será: **Plaza de Belén, Pineda, Avda. Andalucía, Carmen Torres, Alfarería, Avda. Andalucía, Comandante Cuesta, Pineda, Juan Valladares, Sargento Camacho, Cruz, María Auxiliadora, Plaza Mayor, Amelia de Vilallonga, Sta. María la Mayor, Obispo Jesús Domínguez, Antonio Becerril y plaza de Belén. (23:00H)**

Acompañará musicalmente la A.M. Santa María Magadalena de Arahal.

Como cada año invitamos a todas a participar en la procesión vestidas de flamenca y a los más jóvenes como monaguillos y costaleros, así como a todos los Hermanos/as a acompañar en este día al Grupo Joven disfrutando de la procesión de la Santa Cruz.

VII EXALTACIÓN A LA STMA. VIRGEN DE BELÉN CORONADA

El Grupo Joven organizará por séptima vez la Exatación a la Santísima Virgen de Belén Coronada, incluyendo este acto en el XXVII Triduo Conmemorativo de la Coronación Canónica de la Patrona de Pilas. Se realizará en la Ermita de Belén el sábado 7 de octubre de 2023 a las 20:30h.

La encargada de exaltar a nuestra amantísima Titular será N.H.Dña. María Belén Martínez Vázquez, joven pileña de 21 años con estudios de Finanzas y Contabilidad, vinculada a la Hermandad desde su nacimiento y componente del grupo joven desde pequeña.

Felicitamos a nuestra Hermana por esta bonita tarea que el Grupo Joven le encomienda, deseándole la mayor de las suertes y teniendo la certeza de que las palabras que salen de corazón, siempre son las adecuadas para exaltar a Nuestra Patrona.

GRUPO JOVEN VERA-CRUZ

Como cada año, nuestro grupo joven disfruta y aporta muchas ganas de trabajar a las numerosas actividades que organiza, y en las cuales participa activamente junto con el Pueblo y la Hermandad.

Entre todas las actividades de este grupo, cabe destacar la salida de la Santa Cruz, que celebramos en el mes de mayo, y la Exaltación que se dedica a la Santísima Virgen de Belén Coronada, que este año ha alcanzado su VI edición y ha sido llevada a cabo por nuestro HND, Antonio Ignacio Cruz.

Además en el mes de septiembre, celebramos la Santa Misa en honor de la Santa Cruz, que ayuda a los más jóvenes a incrementar su Fe y Devoción en el verdadero sentido de la Cruz de Cristo.

Otra de las actividades que realiza este grupo es la vigilia de oración en torno a nuestros Titulares, donde se le reza y se manifiesta el amor y la fe que nuestros mayores nos han inculcado hacía la Santísima Virgen de Belén Coronada y hacía su Hijo, el Santísimo Cristo de la Vera Cruz.

Este nutrido grupo de jóvenes, también, colabora tanto con nuestra parroquia, cómo con Cáritas en todo lo que se le solicita, saliendo en el mes de diciembre por las calles de nuestro pueblo, para ayudar a los más desfavorecidos.

Desde nuestra hermandad queremos inculcar este amor y devoción que le profesamos a nuestros titulares, así como el esfuerzo que se requiere a la hora de trabajar por y para la Hermandad y nuestro pueblo de Pilas, es por ello, que siempre que pueden todos nuestros jóvenes ayudan en tareas de limpieza de enseres, montaje de altar de cultos, entre otras…

Y como no podía ser menos, en la mañana del Jueves Santo participan en la venta de nuestras tradicionales calabacitas. Al mismo tiempo se intenta disfrutar con los jóvenes con convivencias, cómo la realizada en el mes de septiembre donde realizamos una comida en el campo, donde disfrutamos con juegos para los más pequeños.

Es importante que nuestros Jóvenes sean parte fundamental de esta señera corporación, puesto que ellos son el futuro, y en sus manos estará el porvenir de la Hermandad en pocos años.

Las puertas están abiertas para cualquier Hermano o Hermana que quiera formar parte de este Grupo, sin distinción de edades ni género, es por ello que invitamos a los padres y madres a acercar a sus hijos e hijas a la Hermandad y a este bonito proyecto, donde podrán conocer muy de cerca el día a día de la Hermandad, sentirse involucrados y parte muy fundamental de Ella.

Podrán inscribirse a este Grupo Joven acercándose a la Ermita de Belén en horario de tarde y rellenando la inscripción que le facilitará cualquier oficial de Junta que en ese momento se encuentre en las dependencias.

"¡Domingo! Las campanas repican Belén, Belén, a la calle muchacha, a repartir lo que solo tu das, al encuentro de tu pueblo, Pilas se reencuentra con su patrona, arrebatadora, vuelca los corazones de los pileños. Desde el sábado por la noche desbordas los corazones, de los jóvenes tú eres la virgen, todos se postran a tus plantas a expresar la alegría del milagro más grande conocido en la tierra, Dios ha resucitado, alégrate muchacha, coje tu manto grana, a la calle, a desbocar las riendas de tus hijos, está cumplido el milagro, todo lo que dios nos promete, y en este pueblo bien lo saben qué es lo más importante de los evangelios, el sentido de la fe, el día del amor fraterno y de la ilusión plena que nos enseñan desde pequeños…"

Antonio Ignacio Cruz Colchero . Exaltación a la Stma. Virgen de Belén 2022.

IGUALÁ DE COSTALEROS DE LA SANTA CRUZ DE MAYO 2023

El **viernes 24 de marzo de 2023 a las 18:00h en la Casa Hermandad, detrás de la Ermita de Belén,** será la igualá y primer ensayo de costaleros de la Santa Cruz de Mayo, en la que podrán participar todos aquellos que lo deseen, y deberán acudir con calzado blanco.

Para cualquier duda, pueden contactar con la Junta de Gobierno o con el Grupo Joven Vera-Cruz

Dedicado a todos los seres humanos que,
sufriendo la terrible lacra de la guerra,
sueñan con la paz.
Para todo el pueblo de Ucrania.

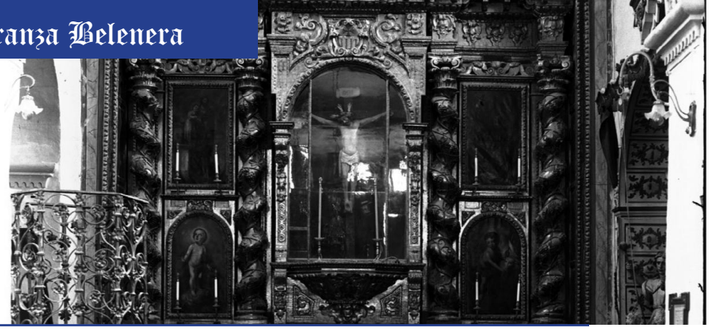

Dña. María Paz Sánchez Irizo

Archivera de la Hermandad e Historiadora del Arte

El dos de febrero de 1996, un hermano "anónimo" a los 79 años de edad, dejó escrito que una fotografía de la Santísima Virgen fuera entregada a la Hermandad.

Cuando comencé mi andadura como secretaria de la corporación en año 2014, hoy escribo como archivera de esta Institución, y puse mis ojos en aquel armario de chapa donde por aquel entonces se guardaban los "papeles" de la Hermandad, me encontré al poco tiempo con este documento que hoy les presento, y que se encuentra en lo que yo denomino la "parte humana" del archivo.

He de reconocer que antes de empezar a escribir el artículo me entró el gusanillo de averiguar quién era el rostro que se escondía detrás de la donación, pero he preferido que su nombre se mantenga en el anonimato a pesar de que la palabra "públicamente" aparezca por dos veces en el texto.

Estampa que se conserva junto con la carta en el Archivo.

Sabemos que nuestro anónimo donante nació el 8 de marzo de 1915 y que a los 10 años, ya obraba en su poder la fotografía de la Santísima Virgen.

El párrafo que más llamó mi atención y me conmovió fue el tercero: el hecho de no separarse jamás de la fotografía, que siempre ha permanecido al lado de su corazón, "especialmente durante los tres años que estuve en la guerra, me encomendado a ELLA, haciéndola partícipe tanto de mis alegrías como de mis tristezas, encontrando amparo y refugio".

Las guerras, horribles guerras, donde no hay vencedores ni vencidos, sino inocentes que no saben el por qué y que quieren que llegue el final, y estoy segura que muchos de ellos también buscando "amparo y refugio" en sus "imágenes sagradas", tan sagradas como Nuestra Señora de Belén. Imaginen a nuestro donante en medio de lo peor que ha creado el hombre, en situaciones inimaginables, llevándose la mano al corazón, sintiendo que la Virgen de Belén siempre estaba con él.

Y su deseo fue cumplido, un día, de no sabemos qué año, cuando las campanas de la Ermita tañían de luto, y nuestro donante pasaba por última vez delante de Ella, su hijo, entregó esta fotografía que hoy vemos a un Oficial de la Hermandad.

En estos tiempos de incertidumbre y pocas certezas, cuando por cualquier nimiedad estamos enfadados o malhumorados, cuando un obstáculo que nos pone la vida por pequeño que sea nos parece un mundo, cuando las cosas no van como nosotros queremos y los caminos de la vida nos llevan a un lugar completamente distinto del que habíamos imaginado, pongámonos en las manos de la Virgen, hablémosle de nuestras "alegrías y tristezas".

Escribo estas letras en tiempo de Adviento, esperando la venida del Salvador, y ese Niño nos llega en un vientre de esperanza, que en Pilas es, siempre, esperanza Belenera.

, nacido en Pilas el 8 de Marzo de 1,915, por medio de la presente, públicamente MANIFIESTO:

Que, desde el año 1,925 y como recuerdo del Besamanos de dicho año, obra en mi poder una fotografía de la Santísima Virgen de Belén.

Que, en ningún momento ni circunstancia de mi larga vida me he separado de dicha fotografía, permaneciendo siempre en mi cartera, junto al corazón; día a día y muy especialmente durante los tres años que estuve en la guerra, me encomendado a ELLA, haciendola partícipe tanto de mis alegrias como de mis tristezas, encontrando amparo y refugio.

Por tanto, manifiesto públicamente mi deseo de que el día que Dios nuestro Señor me llame a su presencia, esta fotografía sea devuelta a la Hermandad, haciendolo mi hijo cuando mi cadaver pase por delante de la Ermita, y que sea recibida con todo el respeto y la gloria que ELLA merece.

Para que así conste, y en el día que los Pileños celebramos Su Santísimo Nombre, firmo la presente en Pilas a dos de Febrero del año del Señor de mil novecientos noventa y seis.

Carta original sin el nombre del Donante para mantener su anonimato.

Fotografía original con la que se hizo la estampa.

"La Virgen María como Reina y Majestad ante los ojos de los fieles"

D. Ramón Porgueres pasando revista a las tropas junto a su Majestad el Rey. 1991

Las Vírgenes de Sevilla se han caracterizado por su forma de vestir a lo largo del siglo XX, algunas creando su propio estilo, bien mediante el sello que le imprimían sus vestidores o por determinados elementos que las diferenciaban del resto. Se encuentra el elemento decorativo y simbólico del fajín militar como prenda o distintivo que muchas de las Vírgenes poseen en su ajuar y que viene a engrandecer el porte de majestad que se le imprime a la imagen de María Santísima para presentarla ante los ojos de los fieles.

Los colores de la mencionada prenda, cuyo nombre correcto es faja, son normalmente el rojo y el celeste para cualquiera de las tres armas que componen el campo militar, como son, tierra, mar y aire. Las condecoraciones militares se ponen siempre en el lado del corazón, motivo por el cual se hace lo mismo con los fajines, ya que su color rojo representa, simbólicamente, la sangre que el militar en cuestión está dispuesto a derramar por su patria si fuese necesario y se le concede a los oficiales del cuerpo cuando ascienden al cargo de general, estableciéndose de esta forma el rango que se adquiere en la graduación.

La faja azul sólo lo portan los Ilustrísimos Señores Diplomados de Estado Mayor y como curiosidad, éste es anudado en el lado derecho. Pues bien, a la Santísima Virgen de Belén les han sido impuestas ambas fajas, siendo una de ellas la de Teniente General, del JEME, soldado más importante del Estado después de su Majestad el Rey y la azul de Estado Mayor, impuesta por el Ilmo. Sr. Coronel D. Manuel del Pozo.

Faja de Teniente General del Ejército de España. Imposición en 1991.

D. Ramón Porgueres

En el año 1991 la Santísima Virgen de Belén recibió de manos del Excelentísimo Señor Don Ramón Porgueres Hernández, Capitán General de la Región Militar Sur y Jefe del Estado Mayor del Ejército de Tierra su **Faja Roja de gala de punto de seda encarnada, con borlas de hilo de oro, flecos de oro y los entorchados de empleo.**

Para este acontecimiento la Hermandad recibió al Jefe de Estado Mayor del Ejército de Tierra (1990-1994), que venía acompañado por más militares de diferente rango, con un altar extraordinario donde la Virgen de Belén fue vestida con sus galas tradicionales de "Carreritas" en el presbiterio sobre su peana de Jueves Santo.

Hasta 1999, fecha en la que se creó la figura de General de Ejército, los tenientes generales eran los segundos jefes superiores de las Fuerzas Armadas, solo por detrás del capitán general, cargo que sólo ostenta Su Majestad el Rey de España.

Ocupaban las jefaturas de Estado Mayor y el mando supremo de cada una de las regiones militares en las que se subdividía España hasta 2002, en su caso siendo llamados honoríficamente capitán general de dicha región.

El ex Jefe de Estado Mayor del Ejército de Tierra (JEME), general de ejército (honorífico) Ramón Porgueres Hernández, falleció el 18 de diciembre de 2018 en Madrid. Poseía la Gran Cruz de la Orden de Isabel la Católica y la Gran Cruz al Mérito Militar con distintivo blanco. Además, era vocal de la Asamblea de la Real y Militar Orden de San Hermenegildo.

D. Ramón Porgueres el día de la imposición de la faja a la Stma. Virgen de Belén junto a la Junta de Gobierno de la Hermandad. 1991

Faja Roja de la Stma. Virgen de Belén impuesta por D. Ramón Porgueres.

La Stma. Virgen de Belén portando la faja en uno de sus Cultos.

Faja de Estado Mayor. Imposición en 2016.

El Ilustrísimo Señor Don Manuel Del Pozo López, Coronel Jefe del Regimiento de Guerra Electrónica número 32 (en aquel entonces), **Diplomado de Estado Mayor, ofreció el Fajín de Estado Mayor a la Madre de Dios de Belén** en reconocimiento al XX Aniversario de su Coronación Canónica y amparándose bajo su protección.

En la mañana del martes 13 de septiembre de 2016, el Hermano Mayor y el Prioste 2º de la Hermandad fueron recibidos por el citado Coronel en sus dependencias de la Base Militar El Copero en Sevilla para dar así esta noticia que con tanta alegría fue recibida por parte de la Junta de Gobierno.

El Ilmo. Sr. D. Manuel del Pozo reseñó su vinculación con Pilas y sus visitas a la Ermita de Belén o como indicaba al Hermano Mayor, haber visitado a la Patrona de Pilas en su salida procesional de Jueves Santo y la puja de claveles en nuestra querida fiesta de Las Carreritas.

La imposición de la faja de estado mayor fue durante la celebración de la Solemne Función conmemorativa del vigésimo aniversario de la Coronación Canónica de la Santísima Virgen de Belén, el 12 de octubre de 2016, por parte del señor D. Manuel del Pozo López, Coronel Jefe del Regimiento de Guerra Electrónica número 32 de Sevilla quien acudió a la celebración acompañado del Suboficial Mayor D. Manuel Leiva.

Para comenzar el acto se inició la procesión de entrada presidida por la Cruz Parroquial entre ciriales y seguida de los miembros de la Junta de Gobierno de la Hermandad de Belén, las autoridades y los sacerdotes de nuestra localidad. La Santa Misa estuvo presidida por el cura párroco D. Adolfo Pacheco Sepúlveda y fue concelebrada por el vicario parroquial D. José Antonio Hidalgo Cueto. El Coro de la Hermandad del Rocío de Pilas intervino musicalmente durante la celebración de la Función en honor de la Santísima Virgen.

Al finalizar el acto, nuestro Hermano Honorario D. Manuel del Pozo hizo entrega a la Hermandad del Emblema del Arma de Ingenieros del Ejército de Tierra de España en forma de broche de plata de ley para la Santísima Virgen de Belén.

Desde entonces, el Ilmo. Sr. Coronel nos acompaña en los Cultos y Funciones importantes de la Hermandad como la Proclamación del Patronazgo Litúrgico y Canónico (2018), Funciones Solemnes de Coronación y Función del XXV Aniversario de la Coronación Canónica en 2021. Y del mismo modo, este gesto alentó el espíritu de unión entre el Regimiento de Guerra Electrónica de Sevilla REW-32 y la Hermandad de Belén, ya que este Regimiento **condecoró a la Hermandad como Ingeniera de Honor**, y en dos ocasiones ha sido una escolta de soldados del mismo quién ha acompañado a la Santísima Virgen de Belén en el traslado hasta la Parroquia en 2018 y en la procesión triunfal del XXV Aniversario de 2021.

En el año 2022 la Virgen estrena la medalla de la operación Balmis, donada el pasado mes por nuestro Hermano Honorario, el Ilmo. Sr. Coronel D. Manuel del Pozo, actual Subdelegado de Defensa en Cáceres. Esta condecoración fue entregada a los militares como reconocimiento por la labor ejercida en ayuda a España en los momentos más difíciles de la Pandemia de Covid. (La Virgen tiene actualmente dos medallas de la Operación Balmis, ya que en el año 2021, el vestidor de la Virgen, D. Pedro Luis Bazán (militar de profesión) ofreció la suya junto con otras condecoraciones como ofrenda y agradecimiento a Nuestra Excelsa Patrona).

Talleres y Suministros
SOLANO S.L.
Manuel Rodríguez
Pol. Ind. Las Baderas
C/ Zalema, 5
41840 Pilas (Sevilla)
Tel. 954 750 143
Fax: 955 753 828

márquez peluqueros
Caballeros
Juan Francisco Márquez Mateos
C/ San Pío X, 93 / 41840 - Pilas (Sevilla)
Telf.: 651 41 67 74
PARA SU MAYOR COMODIDAD PIDA CITA PREVIA

Cormegon
Instalaciones Eléctricas en General
Aire Acondicionado
Antenas Individuales y Colectivas
Ventilación Forzada
Iluminación
Legalización de Instalaciones
Detección de Incendios
José Manuel Medina Herrera
Pilas (Sevilla)
jmmedina.electricidad@gmail.com
Tlfno.: 667 877 624

TOLDOS MONSALVES
955 753 032
686 690 891
@toldosmonsalves
Toldos Monsalves
c/ Aguas, 10
Pilas (Sevilla)

Un Vía Crucis para la Historia

50 años de la hechura del Santísimo Cristo de la Vera-Cruz.

El pasado viernes 25 de marzo de 2022 esta Hermandad celebró Piadoso Vía Crucis con el Santísimo Cristo de la Vera-Cruz por las calles de Pilas, con motivo de la celebración del 50º Aniversario de la hechura y llegada de la Imagen a esta Villa, el Cristo estrenó andas en las que se contemplaba la imagen de forma vertical, tal y como fue concebida por su autor D. Francisco Buiza en 1972 y del mismo modo estrenó el llamador donado por un grupo de Hermanos, en su mayoría costaleros.

El Señor fue portado en todo momento por las cuadrillas de costaleros de la Hermandad, y todos los fieles y devotos que desearon portarlo, a los que agradecemos sinceramente su entrega, compromiso y saber estar.

El Vía Crucis fue rezado por el Diácono de nuestra Parroquia, D. Alejandro García, quién presidió durante los cinco días de Solemne Quinario las meditaciones ante nuestra venerada Imagen.

Fue nuestra querida Banda de música de la Sociedad Filarmónica de Pilas la que puso sones con marchas fúnebres para la ocasión creando un ambiente acogedor que invitaba a la oración y a la contemplación del Señor a través de su Pasión y Muerte rezada en el Vía Crucis.

Por primera vez en la historia, pudimos contemplar y disfrutar de la marcha Vera-Cruz de Belén obra de D. Camilo Irizo en 1997, tras el Santísimo Cristo de la Vera-Cruz por las calles del pueblo.

También fueron estrenados los ropajes de los acólitos, realizados en brocado negro y oro y terciopelo verde confeccionados por Dña. Lola Valladares.

"La música es el arte más directo,
entra por el oído y va al corazón"
Magdalena Matínez

Todo aquel que se ha acercado alguna vez a algún Culto, Santa Misa o rezo diaro en la Ermita de Belén, conocerá las oraciones y cantos, que como escribiera en el devocionario de esta Hermandad el Sacerdote Pileño D. Salvador Atacho, "las fórmulas de siempre, las que vienen practicándose por muchos cristianos pileños desde tiempos pasados y que la mayoría de nosotros aprendimos de niños."

Este apartado que se estrena en este boletín viene a dar a conocer las piezas musicales que Pilas ha dedicado a lo largo de los años a la Santísima Virgen de Belén Coronada y al Santísimo Cristo de la Vera-Cruz. Comenzaremos a publicar las que aún no están editadas en ningún boletín ni en el Devocionario de la Hermandad, que en los próximos años se pretende actualizar para incluir todas las piezas musicales dedicadas a nuestros Sagrados Titulares en el Siglo XXI.

Plegaria a la Virgen de Belén Coronada. 2 de febrero de 2013.

Esta pieza fue compuesta por nuestra Hermana Doña Rocío de los Ángeles Ortega Hernández, y la música es de D. Ignacio Holguín Palma. Fue estrenada y ofrecida a la Virgen en la Función de Candelas celebrando la Santa Misa con motivo de la Festividad de la Virgen de Belén, 2 de febrero de 2013, fue interpretada por el Coro de la Hermandad del Rocío de Pilas, dirigido por el compositor de su música, D. Ignacio Holguín Palma.

I - Señora de Belén madre Abnegada
que entre todas a ti te escogieron,
para ser de Dios morada, para ser de Dios morada,
es tu vientre bendito refugio y calma.

Señora de Belén dulce y cercana,
que eres quien nos guía con tu brillo
aurora en la mañana, aurora en la mañana,
eres Tú de este Pueblo la luz que falta.

ESTRIBILLO (BIS)
Madre de Dios de Belén
Madre de Dios de Coronada
Aquí está tu pueblo de Pilas
Siempre postrado a tus plantas

II - Señora de Belén triste y callada
que con brillo de cera tu pena lloras,
no te aflijas señora, no te aflijas señora
que Pilas a tu hijo lleva en sus andas.

Patrona eres de Pilas bonita y guapa,
que vestida de Reina Pilas pasea,
entre vivas y palmas, entre vivas y palmas
cada domingo de gloria santa.

ESTRIBILLO (BIS)
Madre de Dios de Belén
Madre de Dios de Coronada
Aquí está tu pueblo de Pilas
Siempre postrado a tus plantas

Sevillana "Vera-Cruz, medio Siglo". 19 de junio de 2022

El pasado 19 de junio de 2022 se celebró en Pilas la festividad el Corpus Christi y el Santísimo Cristo de la Vera-Cruz presidió el altar que tradicionalmente la Hermandad instala en la puerta principal de la Ermita de Belén con motivo del L Aniversario de su hechura.

Al finalizar la procesión, la Hermandad de Belén acompañó a la Hermandad del Rocío de Pilas en su camino hacía la casa de los nuevos Hermano Mayores haciendo una presentación con el Simpecado ante la imagen del Cristo.

Se interpretó el estreno de la Sevillana "Vera-Cruz, Medio Siglo" escrita y cantada por D. Fco. Jesús Moreno Ortega, sumando las voces de D. Juan Solís, D. Cristóbal Maraver, D. Lázaro Ortega y D. Juan Jesús Moreno.

La letra dice así:

I - Que misericordia das
Cuando sales de tu templo
Al lubrican de la tarde
Bendiciendo a todo un pueblo.
Que vas derramando gracia
Al son de tus costaleros
El jueves de madrugada
Por la plaza de mis sueños

ESTRIBILLO
Medio siglo hace ya
Que a Pilas llegó tu imagen
Cristo de la Vera Cruz
Imponente tu hermosura
Señor Jesús.

II - De Francisco Buiza fue
el pincel que te pintara
sus manos tenía el duende
para darte forma humana.

Al compás llevo sus gubias
escofinas y trazadas
perfilando el semblante
tan bello que dibujara.

III
Redentor de nuestras vidas
En los hombros te portaron
En el primer Vía Crucis
Que tus fieles te rezaron

Eres luz en las tinieblas
Guía nos con la verdad
Que gozosos seguiremos
Tu camino de humildad.

IV
Desde que llegaste a pilas
Ejemplo de fe cristiana
En la cruz crucificado
Tez Morena ensangrentada

Líbranos de los pecados
Padre nuestro Redentor
Pilas proclama en tu nombre
!Que viva el hijo de Dios!

Todas las piezas musicales las podrás encontrar en el CANAL OFICIAL DE YOUTUBE de la Hermandad.

HERMANDAD DE BELÉN DE PILAS

Subscríbete para estar al día.

La Hermandad en Whatsapp

Toda la información oficial de la Hermandad en tu teléfono móvil.

624 55 08 03

La Hermandad de Belén en Whatsapp

WhatsApp 624 55 08 03

La Hermandad de Belén cuenta a partir de ahora con un nuevo canal de comunicación, la popular aplicación de mensajería instantánea, WhatsApp. Se trata de un nuevo medio por el que todos aquellos que estén interesados recibirán en su teléfono móvil la información actualizada de todo lo que acontece en torno a nuestra corporación.

Inscribirte en esta lista de difusión es muy sencillo:

1 - Memoriza en tu agenda el número de teléfono de WhatsApp de la Hermandad: 624 55 08 03.

2 - Escribe un mensaje a ese teléfono indicando tu nombre y apellidos.

3 - Al verificar la Hermandad el mensaje (puede tardar unos días) recibirás un mensaje dándote la bienvenida y a partir de ahí toda la información de la Hermandad irá llegando a tu teléfono móvil.

Por supuesto, se garantiza la total protección de los datos aportados de acuerdo con la normativa legal vigente, pues formarán parte de un fichero de la Hermandad cuyo único uso será el de este servicio, pudiendo ejercer en cualquier momento los derechos de acceso, rectificación y cancelación de los datos aportados a través del correo electrónico secretario@hermandaddebelen.com.

Fernando Gómez SEGUROS
C/ BLANCA PALOMA, 14. LOCAL
41840 - PILAS (SEVILLA)
Tel: 954750831 Móvil: 696793110

PVC y Aluminios García Fuentes S.L.
Somos Fabricantes de:
Puertas y Ventanas de Seguridad
Persianas y
Acristalamiento en general
Tlf: 669 380 071
662 470 609
954 491 292
C/ Palos de la Frontera nº 50 - Pilas - Sevilla - 41840
manuelfran50@gmail.com

TALLERES Hnos. Maraver
CHAPA Y PINTURA
Polig. Ind. Los Ventolines C/ Herreros, 3
Tfno. Oficina: 954 750 167
Tfno. José: 609 504 404
Tfno. Adrián: 692 035 701
tallereshermanosmaraver@gmail.com

CASA MÁQUINA
1909 - 2022
113 años
Donde el sabor y el tiempo se detienen
C/ Pineda, 21. Pilas (Sevilla)

RESTAURANTE EL CORTIJO
Juan Cascajo del Valle
Ctra. Pilas-Villamanrique, km. 0,5
41840 Pilas (Sevilla)
Tel. 618 248 938

Colchonería FUENTES
¿En Busca del Sueño Perfecto?
C/ Magallanes, 35
PILAS - Sevilla

Carpintería Metálica, Aluminio y Estructuras
ANTONIO ALCÓN,
C/ ALMAZARA, 41
41840 PILAS (SEVILLA)
E-mail: antonio.alcon@hotmail.es
TFNO. 954 751 145
FAX: 955 753 029
C.I.F. B41709270

CopyFactory
Cumpliendo satisfacciones
Imprenta Rápida
Serigrafía
Bordados
Rótulos
Diseño
Textil
Sublimación
TLFNOS.: 679 40 44 49 - 679 40 44 27
copyfactory@copyfactory.net
P.I. PilaSur - C/ Espartinas, 7
41840 Pilas (Sevilla)

Disvisión audiovisual
SISTEMAS AUDIOVISUALES
www.disvision.es
Tlf. 629466166

Desguace El Poyo
Centro de Descontaminación de Vehículos
Pilas (Sevilla)

Pigno. Ind. Los Ventolines, C. Tapiceros, 28
41840 PILAS Sevilla.
tid commom rail
reparación inyección
IRIZO 954 751 694 615 240 987

Semillería La Tórtola
Pavo
NANTA
MANUEL MARCOS FERNÁNDEZ MESTRES FERQUICER, S.L.
Cereales - Piensos Compuestos y Complementos para Animales.
Semillas - Complementos para Huertos y Jardín...
Avda. Juan Carlos I, 26
41840 PILAS (Sevilla)
Tlf. y Fax: 95 475 01 31
E-mail: ferquicer1@hotmail.com

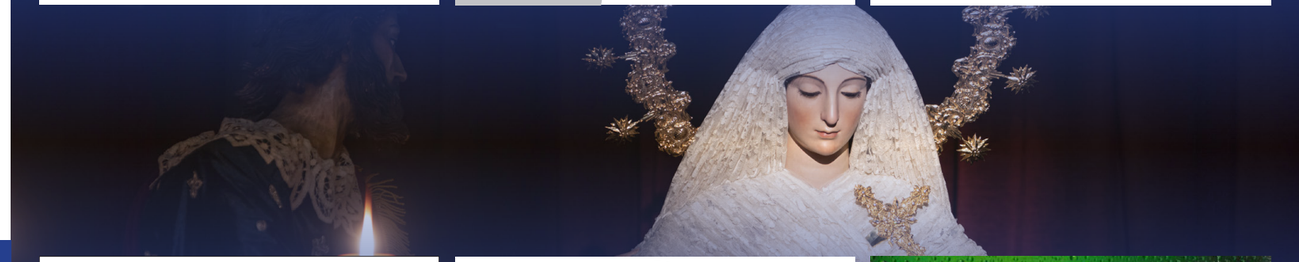

3GES
SERVICIO TÉCNICO
•ENERGÍA SOLAR •MANTENIMIENTO INDUSTRIAL
•AIRE ACONDICIONADO •PUERTAS AUTOMÁTICAS
•ANTENAS •INSTALACIONES ELÉCTRICAS
696 792 400

SOL PILAS
ENERGÍAS RENOVABLES
ENERGÍA SOLAR · TERMIER · FOTOVOLTAICA · FONTANERÍA · CLIMATIZACIÓN
610 961 689
administracion@solpilas.es

DAVEL
Bebidas, Alimentos, Menajes, Especias, Limpieza, Un sólo uso
Cruzcampo HEINEKEN
Espi (Asesor Comercial)
609 059 968
www.davel.es
Pl. Servialsa Calle C, 36 | Gines (Sevilla) | 954 71 40 11

GIMNASIO SEUL
Roberto Anguas
(Director General)
Aerobic - Spinning - Pilates - Step - Musculación
Fitness - Sauna - Taekwondo (infantil y adultos)
Body Pum - Body Combat - TRX
C/ Bodegas, 14 - Pilas (Sevilla)
Tlfs.: 744 703 770 - 653 169 321
E-mail: gymseulpilas@gmail.com

Antonio Rodríguez
Peluquero
Rocío
Peluquería & Barbería
#niunpelodemas
www.peluqueriabarberiarocio.com
ar@peluqueriabarberiarocio.com
Calle Cruz, 21. Pilas 697 731 001

MERCERÍA
Mis Labores
TLF: 677 184 533 - 685 332 704
C/ ANTONIO BECERRIL, 20. PILAS-SEVILLA
mislaborespilas merceria_mislabores_

Jueves Santo 2022

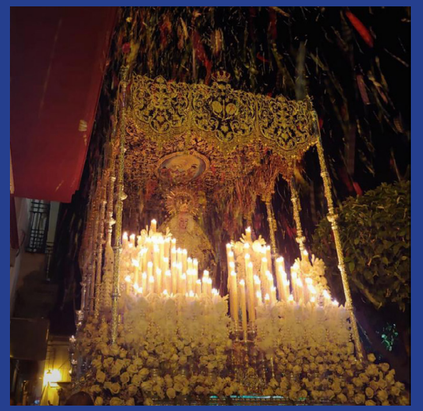

Domingo de Resurrección 2022
Las Carreritas

Memoria Gráfica 2022

Hemeroteca: Una mirada a nuestra Historia

Desde que en 1903 la Santísima Virgen de Belén estrenara el bordado del palio de Carreritas, el pileño guarda esta imagen icónica del Domingo de Resurrección en Pilas, Nuestra Excelsa Patrona y su palio de gloria carmesí y oro.

En esta mirada a nuestra Historia queremos mostrar como la composición original de este paso era con los candelabros de gloria y candelabros de tres luces (conocidos como "mecheros") y con los cuatro arcángeles en la peana conocida como "de Carreritas".

Debido al intenso trasiego que sufre este paso durante las Carreritas, los arcángeles, peana y candelabros comenzaron a presentar problemas estructurales y dificultades para su correcta fijación. Esto ha hecho que durante estos últimos 120 años, el paso de gloria de Nuestra Patrona haya sufrido muchos cambios estéticos en su composición.

Desde los años 50 los candelabros de gloria y arcángeles se dejaron de usar, y fueron sustituidos por flores, que en muchas ocasiones, eran las jarras del paso de Jueves Santo y en otras centros, esquinas y frisos de flores. En la década de los 80, la Virgen procesiona con un pollero muy ancho, eliminando del ajuar de la Virgen su característica rágafa dorada con los ángeles coronando. En 1995 se recupera la icónica imagen de la Virgen con los arcángeles en su peana (sólo los dos delanteros), esta vez sin candelabros ni mecheros. Durante esos años los arcángeles cambian de posición a la mesa del paso (en el lateral de la peana), volviendo en 2001 a su posición original, pero finalmente tras varios años saliendo, tienen que ser sustituidos por los actuales "mecheros" debido al mal estado en el que se encontraban los arcángeles y la peana de la Virgen.

Durante los años 2009-2014, la Virgen procesionó como en los años 80, sin ningún elemento que no fuera Ella (peana y paso de palio, exornado con flores). En el año 2013 se recupera los varales cincelados por Jesús Domínguez en los años 40 que fueron usados simultaneamente en el paso de Jueves Santo y de Carreritas durante varias décadas.

En el año 2015, se recupera la media luna a los pies de la Virgen, las flores en las esquinas del techo de palio, y los "mecheros" de tres luces que alumbran a la Santísima Virgen en la noche del Sábado de Gloria y en su procesión de gloria de la tarde del Domingo de Resurrección. Esta es la composición con la que Nuestra Patrona procesiona hasta 2022.

Actualmente se encuentran restaurados y en perfecto estado el palio (2008), los cuatro arcángeles de la Virgen (2020-2021), la peana de Carreritas (2018), los candelabros de tres luces "mecheros" (2015).

Principios del S. XX.

Principios del S. XX.

Años 50

Años 80

Año 1995

Año 1998

Año 2006

Año 2010

Año 2018

Año 2022

Auto Recambios La Pila
autorecambioslapila@gmail.com
Tienda 954 751 497
Jerónimo Tristán 635 978 568
Francisco Antonio Reai 656 341 792
Polg.Ind. PILASUR
C/ Esparrinas, n. 5 Pilas (Sevilla)

europa tapizados

Laboratorios Pilas
EMPRESA CERTIFICADA
CALIDAD ISO 9001
SEGURIDAD ALIMENTARIA
PLANES GENERALES DE HIGIENE
SISTEMAS DE AUTOCONTROL
Pol. Ind. Los Ventolines. Avda. Los Ventolines, 4
41840 Pilas (Sevilla). Tel. / Fax: 954 751 357
www.laboratoriospilas.com • info@laboratoriospilas.com

NARANJO
SERVICIOS FUNERARIOS
Móvil 24H. 687 943 951
Rafael Medina, 7
41840 PILAS (Sevilla)
Tfno.-Fax 954 491 108
naranjoserviciosfunerarios@gmail.com

Bebidas VENTURA S.L.
DISTRIBUIDOR DE BEBIDAS
Polig. Ind. La Cámara, c/ Aznalcázar, 21-22 • 41840 Pilas (Sevilla)
Teléfono Almacén 955 752 385
Cristóbal 629 390 923 • Gabriel 663 260 901
bebidasventura@hotmail.com

SOCIEDAD RECREATIVA CULTURAL
Murillo
C/: Párroco Vicente Moya, 6
Teléfono: 95 475 00 03 • 41840 PILAS (Sevilla)

Jueves Santo de 2023

La Banda de Música de la Sociedad Filarmónica de Pilas y la Agrupación Musical Santísimo Cristo del Amor, conocida popularmente como la Santa Cena de Huelva, serán las encargadas de acompañar musicalmente en la tarde de Jueves Santo a la Stma. Virgen de Belén Coronada y al Stmo. Cristo de la Vera+Cruz tras sus pasos.

La muy querida Banda de Música de la S. Filarmónica de Pilas viene acompañando a Nuestra Patrona de forma ininterrumpida desde principios del siglo XXI, y del mismo modo lo vienen haciendo tras el Stmo. Cristo de la Vera-Cruz la Agrupación de la Cena de Huelva desde el año 2016.

Domingo de Resurrección (Las Carreritas) 2023

El acompañamiento musical de Nuestra Madre de Dios de Belén Coronada en la mañana del Domingo de Resurrección lo hará D.M. por primera vez la Banda Municipal de Música de Higuera de la Sierra.

Y en la procesión de regreso en la tarde del Domingo de Resurrección, lo hará como viene siendo habitual la Banda Municipal de Música de Coria del Río.

Santa Cruz de Mayo. 29 de abril de 2023.

El sábado 29 de abril, será la Agrupación Musical Santa María Magdalena de Arahal la que acompañe a la Santa Cruz de Mayo.

Esta formación viene poniendo su música tras la Santa Cruz de Mayo desde el año 2016 ininterrumpidamente (exceptuando la pandemia).

ESCAYOLAS GIL
• DECORACIÓN DE ESCAYOLA EN GENERAL
• PROYECCIÓN DE YESOS Y PERLITAS
• VENTA DE MATERIALES • PLADUR
Prolongación Blanca Paloma, s/n. (Ctra. Circunvalación) • PILAS (Sevilla)
Tlfs. Móviles: 629 371 224 - 629 373 124
Almacén: 955 959 021 • Fax: 955 959 089

Lois · SIX VALVES · MOLGOY · BX JEANS · Bendorff · DARIO BELTRAN desde 1931 · INDICODE · CASTER · Miguel Alcón · MIGUEL BELLIDO · GIOSEPPO · mayoral · LA ESPAÑOLA

SAME · DEUTZ FAHR · GRUPOALONSO TRACTORES • MAQUINARIA AGRÍCOLA
Manuel Alonso Becerril
Ventas • Tfno. 617 431 089
Tfnos. 954 750 960 - 954 750 940
ventas@grupoalonso.net
Ctra. Pilas-Villamanrique, Km. 1,5 • 41840 PILAS (Sevilla)

crista joyerías
La Fuente, 2
Tfno. 959 459 550
21740 HINOJOS (Huelva)
Antonio Becerril, 23
Tfno. 955 753 124
41840 PILAS (Sevilla)

PANADERÍA
Ntra. Sra. de los Reyes
MONTERO MARAVER HNOS.
Avda. Pío XII, 33 • Tf.: 95 475 00 79
41840 PILAS (Sevilla)

Fuentes
MAESTROS GUARNICIONEROS
Avda. Reina de las Marismas, 1
Tfno: 954 750 777 665 096 119
PILAS (Sevilla)
www.fuentesguarnicionero.es
guarnicioneria@fuentesguarnicioneros.es

REQUIESCAT IN PACE

"La oración por nuestros hermanos fallecidos es verdaderamente cristiana, y nos permite tener una visión real de su existencia: comprender el sentido y el valor del bien que han hecho, de su fortaleza, de su compromiso y de su amor desinteresados; comprender lo que significa vivir aspirando no a una patria terrena, sino a una mejor, es decir la patria celestial (cf. Hb 11, 16)"

- Francisco López Ortega
- José Hernández Garrido
- Francisco De Los Reyes Porras
- Antonia Gómez Rodríguez
- Josefa Barragán Hernández
- Narcisa Mateos Solís
- Francisco García Fernández
- María Campos Mudarra
- Amalia Domínguez Hernandez
- Antonia Galeano Roldan
- Antonio Rodríguez Navarro
- Antonio Díaz Carbadillo
- Juan Bañez Romero
- Antonia Sánchez Sánchez
- María Del Pilar Pérez Paz
- Francisco Medina Cardellat
- Dolores Suarez Montero
- José López Cuesta
- Isabel Acosta Cabeza
- Francisca Ruiz Lagares
- Fco. Antonio García Rodríguez
- Josefa Merino Sierra
- Antonia Márquez Cabello
- Antonio Rodríguez Quintero
- Antonio Fuentes Rodríguez
- Josefa Valladares Rodríguez
- Federico Cabrera Naranjo
- Antonia Márquez Cuesta
- Enrique Monsalves Valle
- Catalina Rodríguez Catalán
- María Josefa Aragón Rodríguez
- Ana Martín Anguas
- Teresa Morales Morales
- Carmen Pozo Martínez
- Francisca Medina Fernández
- Ana López Del Valle
- Manuel Fuentes Rodríguez
- Francisco Rodríguez Catalán
- Josefa Medina Rodríguez

Hermanos/as Fallecidos desde el 1 de diciembre de 2021 al 1 de diciembre de 2022

MISA POR LOS HERMANOS DIFUNTOS

El sábado 4 de noviembre de 2023 a las 12:00h en la Ermita de Belén, la Hermandad celebrará Santa Misa de Réquiem por las almas de todos los Hermanos difuntos fallecidos en el último año.

Rogamos a todos sus Hermanos una oración por sus almas, y asistan a la Misa que por sus eternos descansos, y tal como ordenan nuestras Reglas, les dedica nuestra Hermandad, por cuyo acto de caridad cristiana les quedarán agradecidos.

PROCESIÓN DE GLORIA DE LA VIRGEN DE BELÉN

PATRONA DE PILAS

DOMINGO DE RESURRECCIÓN 2023

Procesión de Gloria de la Stma. Virgen de Belén, Patrona de Pilas, en la tarde del Domingo de Resurrección, 9 de abril de 2023, día de las Carreritas.

Salida a las 19:30h
desde la Iglesia Parroquial Santa María la Mayor
con el siguiente recorrido:
Sta. María la Mayor, Amelia de Vilallonga, Plaza Mayor, Pineda, Plaza de Belén y Ermita de Belén.
Acompañada por la Banda Municipal de Coría del Río.

A las 21:00h
TRADICIONAL SUBASTA DE CLAVELES
en el porche de la Ermita de Belén terminando con la subasta del Ramo de las Manos de la Virgen de Belén.

Tras la subasta la Virgen hará su entrada en la Ermita.

A continuación
CASTILLO DE FUEGOS ARTIFICIALES
en la Plaza de Belén y posterior rezo de la Salve para culminar la Semana Santa y Fiestas de Resurrección.

La ofrenda floral a la Stma. Virgen se podrá hacer durante la noche del Sábado de Gloria en la Ermita de Belén o durante su procesión en la tarde del Domingo de Resurrección.

Fotografía: Juan Valladares

JOSE PEREA SIERRA E HIJOS, S.L.
CORREDURIA DE SEGUROS
SONIA PEREA CUESTA
DIRECTORA DE PRODUCCION
TLF:955754833-656940606
FAX: 954750859
soniaperea@josepereasierra.com
c/. La Pinta, 20, Apartado-104
41840 PILAS (SEVILLA)
Web: http://www.josepereasierra.com

BigMat Hermanos Gómez
Mat. de Const. Hnos. Gómez, S.A.
Ctra. Circunvalación Pilas-Hinojos, km. 1
41840 Pilas (Sevilla)
tel. 95 475 02 31
móvil: 658 958 725
hermanosgomez@bigmat.es

VENTA, INSTALACIÓN Y REPARACIÓN DE:
EMELTA SERVICIO TÉCNICO
Electricidad
Antenas
Aire Acondicionado
Puertas Automáticas
Energía Solar
Empresa Autorizada en: Electricidad, Climatización y Energía Solar
JOSÉ MÁRQUEZ CABELLO
Plaza de la Constitución, 6
Tf. 647 918 773 - PILAS 41840 (Sevilla)
E-mal: emelta_pilas@hotmail.com

CURIEL C.B.
óptica CURIEL
Juan Carlos I, nº 2 · 41840 Pilas
· tel 954 750 223 ·
opticacuriel@hotmail.com
FARMACIA
LABORATORIO DE ANÁLISIS CLÍNICOS
P. Independencia, 32 • PILAS (Sevilla)
Tf. 954 750 164-955753175

REPARACIONES Y MONTAJES "EL PURGO"
P.I. La Cámara - c/ Doñana, 24
41840 Pilas (Sevilla)
tidor67@gmail.com
665 220 006

Sidonia
MUEBLES DECORACIÓN
647 987 949
sidonia2013@hotmail.com
Avda. del Aljarafe, 23 - 41840 PILAS - Sevilla

CRISTALERÍA Ventura
vidrios - marquetería
mamparas - vidrieras
barandas de escalera
puertas de cristal
617 220 683
954 750 329
www.cristaleriaventura.com
cristalvent@gmail.com
C/ Murillo, 13 - Pilas (Sevilla)

Imprenta FLORES
jflores@imprentaflores.com
Teléfono 607 66 85 90
c/ Juan Valladares, 3 - Pilas

JOHN DEERE
Mahindra
AutoTractor PILAS
MECÁNICA EN GENERAL
TODO TIPO DE MAQUINARIA AGRÍCOLA
CARGAS DE AIRE • DIAGNOSIS DEL AUTOMÓVIL
C/ Del Barro, 6 - Tlf.: 954 751 399 • PILAS (Sevilla)
Móviles: 679 613 290 • 657 073 670

digamax
TELÉFONO MÓVIL - FIJO - INTERNET - ALOJAMIENTO WEB - TV
Avda. República Argentina, S/N
Edif. Principado - Planta 3 Mod. 9
41930 - BORMUJOS (Sevilla)
Tfno.: 955 98 19 43
645 822 009
info@digamax.com

DESGUACES EL PINGUINO
Desguace homologado para la descontaminación y reciclaje de vehículos
SOCIO AEDRA
COMPRA DE VEHÍCULOS SINIESTRADOS Y VENTA DE TODO TIPO DE PIEZAS DE REPUESTO
Polígono Industrial El Pilar, c/ Almazara, Nave 5 - Tlf. y Fax: 95 575 29 24
Tlf.: 95 575 30 74 - Móvil: 639 92 06 72 - 697 82 38 70
41840 PILAS (Sevilla) desguacepinguino@yahoo.es

VMB
Mármoles Virgen de Belén, s.l.
MÁRMOLES Y GRANITOS NACIONALES Y DE IMPORTACIÓN
C/. Palos de la Frontera, 43
Tf. y Fax: 954 751 122
41840 PILAS (Sevilla)
Teléfonos Móviles
657 853361 - Juan
657 853363 - Manolo
mvirgendebelen@eresmas.com

WWW.HERMANDADDEBELEN.COM